

감정평가서

Appraisal Report

의뢰인 : (주)아이비케이저축은행 채권관리부

건명 : 울산광역시 울주군 삼남읍 신화리 1605-1 센트로2
제1층 제109호 외 소재 부동산 감정평가

감정평가서 번호 : 하나 251107-11-002



이 감정평가서는 감정평가 의뢰목적 외의 목적에 사용하거나 타인(의뢰인 또는 담보
감정평가 시 확인은행이 아닌 자)이 사용할 수 없을 뿐 아니라 복사, 개작(改作),
전재(轉載)할 수 없으며 이로 인한 결과에 대하여 감정평가법인등은 책임을 지지 않습니다.

(주)하나감정평가법인 부산울산지사



HANA Appraisal & Advisory Co.,Ltd.

Tel : 051-861-2772 Fax : 051-861-3825
부산광역시 연제구 법원로16번길 10 금복빌딩 5층

HANA | (주)하나감정평가법인

(부동산) 감정평가표

본인은 감정평가에 관한 법규를 준수하고 감정평가이론에 따라 성실하고 공정하게 이
감정평가서를 작성하였기에 서명날인합니다.

㈜하나감정평가법인 부산울산지사



지 사장



최은열



감정평가사

김효권



감정평가액	일십이억칠천일백만원정 (₩1,271,000,000.-)					
의뢰인	(주)아이비케이지축은행 채권관리부		감정평가 목적	공매		
제출처	우리자산신탁(주)		기준가치	시장가치		
소유자 (대상업체명)	수성에이앤씨(주)		감정평가조건	-		
물건목록 표시근거	등기사항전부증명서		기준시점	조사기간	작성일	
기타 참고사항	-		2025. 11. 10	2025. 11. 10	2025. 11. 11	
평가 내용	공부(公簿)(의뢰)		사정		감정평가액	
	종별	면적 또는 수량(m²)	종별	면적 또는 수량(m²)	단가	금액
	구분건물	6개호	구분건물	6개호	-	1,271,000,000
		이	하	여	백	
	합계					₩1,271,000,000.-
심사 확인	<p>본인은 이 감정평가서에 제시된 자료를 기준으로 성실하고 공정하게 심사한 결과 이 감정평가 내용이 타당하다고 인정하므로 이에 서명날인합니다.</p> <div><div>심사자 감정평가사</div><div></div></div>					

감정평가액의 산출근거 및 결정 의견 I

I. 감정평가의 목적

본건은 울산광역시 울주군 삼남읍 신화리 소재 "울산역" 남동측 인근에 위치하는 부동산에 대한 (주)아이비케이저축은행 채권관리부의 구매 진행을 위한 감정평가 건임.

II. 감정평가의 기준 및 감정평가조건

1. 감정평가의 기준 및 기준가치

본건은 「감정평가 및 감정평가사에 관한 법률」, 「감정평가에 관한 규칙」, 「감정평가 실무기준」 등 제반 관련 법규에서 규정하는 평가방법 및 감정평가 일반이론에 의거하여 평가하였으며, 기준가치는 「감정평가에 관한 규칙」 제5조 제1항에 따라 시장가치를 기준으로 감정평가액을 결정하였음.

2. 기준시점

본건 감정평가의 기준시점은 가격조사 완료일인 2025년 11월 10일임.

3. 실지조사 실시기간

본건의 물리적 현황 및 시장분석 등을 위한 실지조사는 2025년 11월 10일에 실시하였음.

4. 감정평가의 조건

감정평가액의 산출근거 및 결정 의견 I

III. 기타 참고사항

1. 물적 동일성 여부 및 공부와의 차이

공부와 현황이 일치하여 물적 동일성이 인정됨.

2. 임대사항의 확인

본건은 현장조사시 이해관계인 부재로 임대관계 미상임.

3. 기타 참고사항

- ① 본 감정평가는 일반거래 목적의 평가건으로서, 의뢰 평가목적 외의 용도로는 사용할 수 없으며, 타용으로 사용시 이로 인한 법인의 책임은 없는바, 이에 유의하시기 바람.
- ② 본건은 「집합건물의 소유 및 관리에 관한 법률」에 의한 구분건물로서, 토지의 소유권·대지권과 구분건물이 일체로 하여 가격이 형성되어 있으나, 귀 요청에 의거 소유권·대지권 해당 토지와 건물의 배분가격을 '구분건물 감정평가명세표'에 별도 기재하되, 「한국감정평가사협회」 및 「감정평가기준위원회」에서 제공된 배분비율(법원감정평가실무(2021.2)) 등을 참작하였으니 업무에 참고하시기 바람.
- ③ 본건의 위치는 집합건축물대장상 건축물현황도 및 현황 표기 등에 의거 확인하였음.
- ④ 본건은 등기사항전부증명서상 소유자가 '우리자산신탁(주)'이나, 환수예정자인 '수성에이앤씨(주)'를 소유자로 표기하였으니 업무진행시 참고바람.
- ⑤ 본건 기호 다)라)마)는 공부상 '2-3층'으로 표기되어 있으나, 현황'2층'에 소재함.

(구분건물)감정평가명세서표

페이지 : 2

건 물 명		센트로2 제1층 제109호 외 5개호						
일련 번호	소 재 지	지 번	지 용 목 도	구 조 및 용도지역	면 적 (㎡)		감 정 평 가 액	비 고
					공 부	사 정		
나				(내) 철근콘크리트구조 제1층 제110호	20.16	20.16	172,000,000	집합건축물 대장상 공용 부분 포함 32.9261㎡
				소유권	7.9			
				1.x -----	721 x----	7.9		
				대지권	721			
						토지·건물	배분내역	
						토 지 :	51,600,000	
						건 물 :	120,400,000	
다				(내) 철근콘크리트구조 제2-3층 제202호	28.6	28.6	230,000,000	현황2층 집합건축물 대장상 공용 부분 포함 46.7105㎡
				소유권	11.2			
				1.x -----	721 x----	11.2		
				대지권	721			
						토지·건물	배분내역	
						토 지 :	92,000,000	
						건 물 :	138,000,000	
라				(내) 철근콘크리트구조 제2-3층 제203호	30.08	30.08	242,000,000	현황2층 집합건축물 대장상 공용 부분 포함 49.1277㎡
				소유권	11.78			
				1.x -----	721 x----	11.78		
				대지권	721			
						토지·건물	배분내역	
						토 지 :	96,800,000	
						건 물 :	145,200,000	

(구분건물)감정평가명세표

건 물 명		센트로2 제1층 제109호 외 5개호						
일련 번호	소 재 지	지 번	지 용 목 도	구 조 및 용도지역	면 적 (㎡)		감 정 평 가 액	비 고
					공 부	사 정		
마				(내) 철근콘크리트구조 제2-3층 제204호	22.09	22.09	160,000,000	현황2층 집합건축물 대장상 공용 부분 포함 36.0782㎡
				소유권 1.x ----- 대지권	8.65 721 x---- 721	8.65	토지·건물 토 지 : 건 물 :	
바				(내) 철근콘크리트구조 제2층 제206호	36.63	36.63	295,000,000	집합건축물 대장상 공용 부분 포함 59.8255㎡
				소유권 1.x ----- 대지권	14.35 721 x---- 721	14.35	토지·건물 토 지 : 건 물 :	
합 계							₩1,271,000,000.-	
				이 하	여	백		

감정평가액의 산출근거 및 결정 의견 II

I. 감정평가 대상물건의 개요

1. 대상물건이 소재하는 건물의 개요

소재지·건물명	울산광역시 울주군 삼남읍 신화리 1605-1 센트로2 제1층 제109호 외 5개호		
도로명주소	울산광역시 울주군 삼남읍 도호1길 30-14		
	주용도	제1종근린생활시설 24개호	
	주구조	철근콘크리트구조	
	사용승인	2018.12.05	
	건물규모	층수	지하 1층/지상 10층
		연면적	3,063.6803 m ²
	비고	-	

2. 각 호별 상세 개요

일련 번호	동/ 층/호수	용도	건물면적(m ²)			대지권 (m ²)	비고 (전용률 (%))
			전유	공용	분양		
가	1/109	소매점	20.16	12.7661	32.9261	7.9	61.2
나	1/110	소매점	20.16	12.7661	32.9261	7.9	61.2
다	2-3/202	소매점	28.6	18.1105	46.7105	11.2	61.2
라	2-3/203	소매점	30.08	19.0477	49.1277	11.78	61.2
마	2-3/204	소매점	22.09	13.9882	36.0782	8.65	61.2
바	2/206	일반음식점	36.63	23.1955	59.8255	14.35	61.2
합계 (6개호)			157.72	99.8741	257.5941	61.78	-

※ 분양면적은 전유면적과 공용면적의 합계면적으로, 시장의 통상적인 분양면적과 상이할 수 있음.(이하 동일)

감정평가액의 산출근거 및 결정 의견 II

II. 감정평가방법의 적용

「감정평가에 관한 규칙」 제16조에 따라 구분소유권의 대상이 되는 건물부분과 그 소유권대지권을 일체로 한 거래사례비교법으로 평가하였으며, 「감정평가에 관한 규칙」 제12조 제2항 단서에 따라 대상물건의 특성 등으로 인해 거래사례비교법 이외의 다른 평가방법을 적용하는 것이 곤란하여 이를 생략하고, 인근 유사부동산의 가격수준, 평가사례 등 참고가격자료를 활용하여 감정평가액의 합리성을 검토하였음.



감정평가액의 산출근거 및 결정 의견 II

III. 감정평가액 산출과정

1. 거래사례비교법

대상물건과 가치형성요인이 같거나 비슷한 물건의 거래사례와 비교하여 대상물건의 현황에 맞게 사정보정, 시점수정, 가치형성요인 비교 등의 과정을 거쳐 대상물건의 가액을 산정함.

$$\text{감정평가액} = \text{거래사례가격} \times \text{사정보정치} \times \text{시점수정치} \times \text{가치형성요인비교치}$$

2. 감정평가시 고려사항

3. 거래사례비교법에 의한 시산가액 산정

(1) 인근 유사 부동산의 거래사례

일련 번호	소재지 동/층/호	용도	면적(㎡)		거래가액(원) (원/전유㎡)	거래시점 (사용승인)	비고
			전유	분양			
#1	신화리1611-2 울산태왕아너스퍼스티안 1/105	근린생 활시설	37.17	70.9675	463,250,000 (@12,500,000)	2022.11.21 (2021.01.07)	-
#2	신화리1605-6 센트럴케이 2/218	근린생 활시설	34.68	45.247	350,000,000 (@10,100,000)	2024.01.17 (2018.06.15)	-

(출처: 등기사항전부증명서)

(2) 비교거래사례의 선정

본건과 동일·유사한 집합건축물 내의 거래사례로서 비교가능성이 높은 사례를 아래와 같이 선정함.

< 사례 #1 > : 일련번호 가, 나

< 사례 #2 > : 일련번호 다 ~ 바

감정평가액의 산출근거 및 결정 의견 II

(3) 사정보정

의견	사정보정치
매도자와 매수자 사이의 정상적인 거래사례로 보임.	1.000

(4) 시점수정

(가) 적용기준

■ 비교 거래사례 #1

한국부동산원이 조사·발표하는 "상업용부동산 자본수익률(분기/연간)"을 활용하여 시점수정치를 산정하였음.

시군구	상승률 (시점수정치)	산출근거	
		거래시점 / 기준시점	2022.11.21/ 2025.11.10
울산 집합상가	-0.519% (0.99481)	분기별 자본수익률	집합상가지역 : 울산 2022년 04분기 : 0.19 2023년 01분기 : 0.03 2023년 02분기 : -0.04 2023년 03분기 : -0.21 2023년 04분기 : 0.06 2024년 01분기 : 0.29 2024년 02분기 : 0.08 2024년 03분기 : 0.06 2024년 04분기 : -0.03 2025년 01분기 : -0.17 2025년 02분기 : -0.24 2025년 03분기 : -0.3 2025년 04분기 : -0.3 (2025년 03분기 자료)
		산식	$(1+0.0019 \times 41 \div 92) \times (1+0.0003) \times (1-0.0004) \\ \times (1-0.0021) \times (1+0.0006) \times (1+0.0029) \times \\ (1+0.0008) \times (1+0.0006) \times (1-0.0003) \times (1-0.0017) \\ \times (1-0.0024) \times (1-0.003) \times (1-0.003 \times 41 \div 92) \approx 0.99481$

※ 기준시점이 속한 기간의 자본수익률은 미고시 상태인 바, 최근 발표된 자본수익률을 기준으로 일수 안분하여 연장 적용함.

감정평가액의 산출근거 및 결정 의견 II

■ 비교 거래사례 #2

한국부동산원이 조사·발표하는 "상업용부동산 자본수익률(분기/연간)"을 활용하여 시점수정치를 산정하였음.

시군구	상승률 (시점수정치)	산출근거	
		거래시점 / 기준시점	2024.01.17/ 2025.11.10
울산 집합상가	-0.495% (0.99505)	분기별 자본수익률	집합상가지역 : 울산 2024년 01분기 : 0.29 2024년 02분기 : 0.08 2024년 03분기 : 0.06 2024년 04분기 : -0.03 2025년 01분기 : -0.17 2025년 02분기 : -0.24 2025년 03분기 : -0.3 2025년 04분기 : -0.3 (2025년 03분기 자료)
		산식	$(1+0.0029 \times 75 \div 91) \times (1+0.0008) \times (1+0.0006)$ $\times (1-0.0003) \times (1-0.0017) \times (1-0.0024) \times (1-0.003)$ $\times (1-0.003 \times 41 \div 92) \approx 0.99505$

※ 기준시점이 속한 기간의 자본수익률은 미고시 상태인 바, 최근 발표된 자본수익률을 기준으로 일수
안분하여 연장 적용함.

감정평가액의 산출근거 및 결정 의견 II

(5) 가치형성요인 비교

(가) 가치형성요인

① 상업용

요인구분	세부항목
단지외부 요인	고객 유동성과의 적합성, 도심지 및 상업, 업무시설과의 접근성, 대중교통의 편의성(지하철, 버스정류장), 배후지의 크기, 상가의 성숙도, 차량이용의 편의성(가로의 폭, 구조 등) 등
단지내부 요인	단지 내 주차의 편리성, 건물전체의 공실률, 건물 관리상태 및 각종 설비의 유무, 건물전체의 임대료 수준 및 임대비율, 건물의 구조 및 마감상태, 건물의 규모 및 최고층수 등
호별요인	층별 효용, 위치별 효용(동별 및 라인별), 주출입구와의 거리, 에스컬레이터 및 엘리베이터와의 거리, 향별 효용, 전유부분의 면적 및 대지권의 크기 등
기타요인	기타 가치에 영향을 미치는 요인

(나) 가치형성요인 비교치의 결정

일련번호	거래 사례	단지 외부요인	단지 내부요인	호별요인	기타요인	비교치	비고
가),나)	#1	1.00	0.98	0.70	1.00	0.686	상업용
다),라),바)	#2	1.00	0.80	1.00	1.00	0.800	상업용
마)	#2	1.00	0.80	0.90	1.00	0.720	상업용

가),나) : 거래사례#1 대비 건물노후도, 위치별 효용도 등에서 열세함.

다),라),바) : 거래사례#2 대비 건물규모, 건물노후도, 주차의 편의성 등에서 열세함.

마) : 거래사례#2 대비 건물규모, 건물노후도, 주차의 편의성, 위치별 효용도 등에서 열세함.

감정평가액의 산출근거 및 결정 의견 II

(6) 거래사례비교법에 의한 시산가액 결정

본 건			거래사례비교법에 따른 시산가액(단가) 산정						산정가액 (원)	시산가액 (원)
일련 번호	동/층 호수	전유 (사정) 면적(㎡)	거래사례		사정 보정	시점 수정	가치 형성 요인	산정단가 (원/전유㎡)		
			일련 번호	단가 (원/전유㎡)						
가	1/109	20.16	#1	12,500,000	1.000	0.99481	0.686	8,530,495	171,974,779	172,000,000
나	1/110	20.16	#1	12,500,000	1.000	0.99481	0.686	8,530,495	171,974,779	172,000,000
다	2/202	28.6	#2	10,100,000	1.000	0.99505	0.800	8,040,004	229,944,114	230,000,000
라	2/203	30.08	#2	10,100,000	1.000	0.99505	0.800	8,040,004	241,843,320	242,000,000
마	2/204	22.09	#2	10,100,000	1.000	0.99505	0.720	7,236,003	159,843,306	160,000,000
바	2/206	36.63	#2	10,100,000	1.000	0.99505	0.800	8,040,004	294,505,346	295,000,000
합계		157.72	-	-	-	-	-	-	-	1,271,000,000

감정평가액의 산출근거 및 결정 의견 II

IV. 참고가격자료

1. 유사 부동산의 가격수준

구 분	주위환경	도로조건	거래수준(원/전유㎡)	기타
인근지역	성숙중인 상가지대	중로변	@800~900만원/전유㎡ 내외	1층 후면상가
			@750~850만원/전유㎡ 내외	2층 상가

본건 지역의 거래수준은 보합세를 보이는 것으로 조사됨.

2. 본건 평가사례

일련 번호	소재지 동/층/호	용도	면적(㎡)		총 감정평가액(원) (원/전유㎡)	기준 시점	평가 목적
			전유	분양			
(1)	신화리 1605-1 센트로2 1/109 외 5개호	소매점	20.16 외	32.9261 외	1,297,000,000	2024.04.11	공매
(2)	신화리 1605-1 센트로2 1/109 외 5개호	소매점	20.16 외	32.9261 외	1,249,000,000	2023.08.09	담보

※ 분양면적은 전유면적과 공용면적의 합계임.

(출처: 한국감정평가사협회)

감정평가액의 산출근거 및 결정 의견 II

3. 인근 평가사례

일련 번호	소재지 동/층/호	용도	면적(㎡)		감정평가액(원) (원/전유㎡)	기준시점 (사용승인)	평가 목적	비고
			전유	분양				
(3)	신화리 1609 금아드림팰리스 상가202/1/113	제2종 근린생활 시설	53.95	91.1178	744,000,000 (@13,800,000)	2025.05.07 (2018.12.24)	담보	-
(4)	신화리 1610-3 ktx월드메르디앙 12/1/118	제2종 근린생활 시설	35.0325	68.2566	334,000,000 (@9,530,000)	2024.07.30 (2020.05.21)	공매(NPL)	-
(5)	신화리 1610-3 ktx월드메르디앙 12/2/211	제2종 근린생활 시설	64.8963	126.4427	441,000,000 (@6,800,000)	2024.07.30 (2020.05.21)	공매(NPL)	-
(6)	신화리 1610-2 노스텔지아 /2/201	제2종 근린생활 시설	42.6	89.2809	332,000,000 (@7,790,000)	2025.05.08 (2023.05.08)	담보	-

※ 분양면적은 전유면적과 공용면적의 합계임.

(출처: 한국감정평가사협회)

감정평가액의 산출근거 및 결정 의견 II

V. 감정평가액 결정에 관한 의견

1. 감정평가액의 결정

본건 평가대상 부동산의 입지적 여건, 이용상황, 제반 공법상의 제한 등을 종합적으로 참작하고 본건 평가 목적을 감안하여 아래와 같이 감정평가액을 결정함.

평가대상		면적		감정평가액(원)
		전유면적(㎡)	대지권(㎡)	
가	제1층 제109호	20.16	7.9	172,000,000
나	제1층 제110호	20.16	7.9	172,000,000
다	제2층 제202호	28.6	11.2	230,000,000
라	제2층 제203호	30.08	11.78	242,000,000
마	제2층 제204호	22.09	8.65	160,000,000
바	제2층 제206호	36.63	14.35	295,000,000
합계		157.72	61.78	1,271,000,000

결정의견	거래사례, 평가사례, 인근 부동산 탐문조사에 의한 가격수준 등 참고가격자료를 고려할 때, 거래사례비교법에 의한 시산가액의 합리성이 인정되므로 대상 부동산의 감정평가액으로 결정함.
------	---

2. 기타 참고사항

(구분건물) 감정평가요항표

기 재 사 항	내 역
위치 및 주 위 환 경	본건은 울산광역시 울주군 삼남면 신화리 소재 '울산역' 남동측 인근에 위치함.
교 통 상 황	주위는 근린생활시설, 업무시설, 공동주택, 상업나지 등이 혼재하는 지역임.
인접도로상태	본건 북서측 및 남서측으로 약 폭 15m 내외 포장도로와 각각 접함.
도시계획관계 및 기타 공법관계	도시지역, 일반상업지역, 지구단위계획구역(경부고속철도 울산역 역세권지구), 종로 2류(폭 15m~20m)(접합), 가축사육제한구역(축종별 거리제한 250m미만 축종)<가축 분뇨의 관리 및 이용에 관한 법률>, 경제자유구역<경제자유구역의 지정 및 운영에 관한 특별법>, 도시개발구역<도시개발법>, 중점경관관리구역(2024-06-13).
건 물 구 조	철근콘크리트구조 (철근)콘크리트지붕 10층건 중 제1층 제109호외 5개호로서, 외벽 : 복합판넬, 드라이비트 마감 등, 내벽 : 콘크리트노출, 바닥 : 콘크리트노출, 창호 : 패어그라스창의 구조임.
이 용 상 황	각 호수 근린생활시설로서, 기준시점 공실상태임.
냉·난방시설 및 기타 부대설비	위생설비 및 급·배수시설, 승강기, 화재탐지 및 경보설비, 옥내소화전 등의 설비가 되어 있음.
임대사항	본건은 현장조사시 이해관계인 부재로 임대관계 미상임.
기타사항	-

광역위치도

소재지	울산광역시 울주군 삼남읍 신화리 1605-1 센트로2 제1층 제109호 외
-----	---

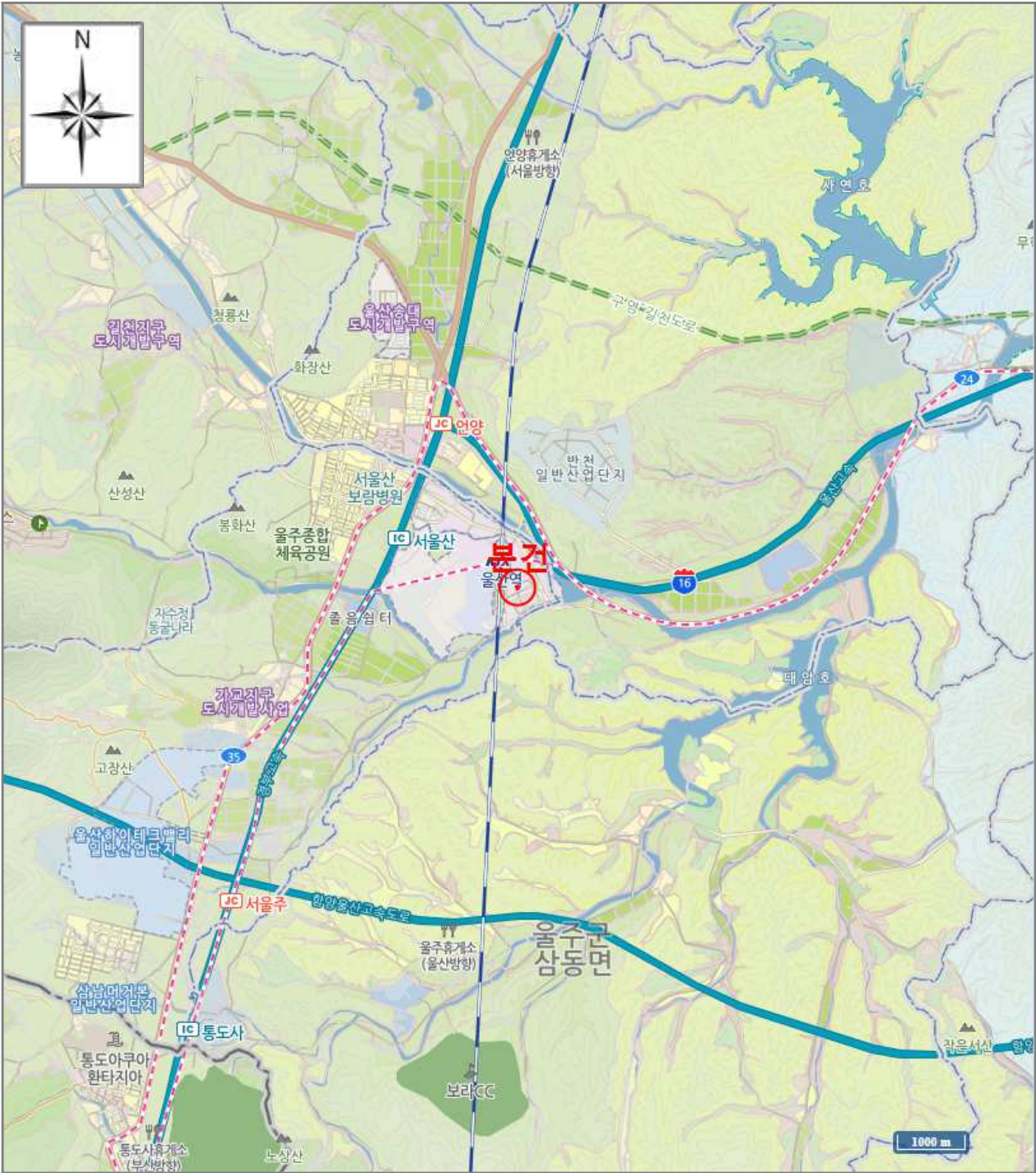

가 격 참 고 도

소 재 지	울산광역시 울주군 삼남읍 신화리 1605-1 센트로2 제1층 제109호 외
-------	---

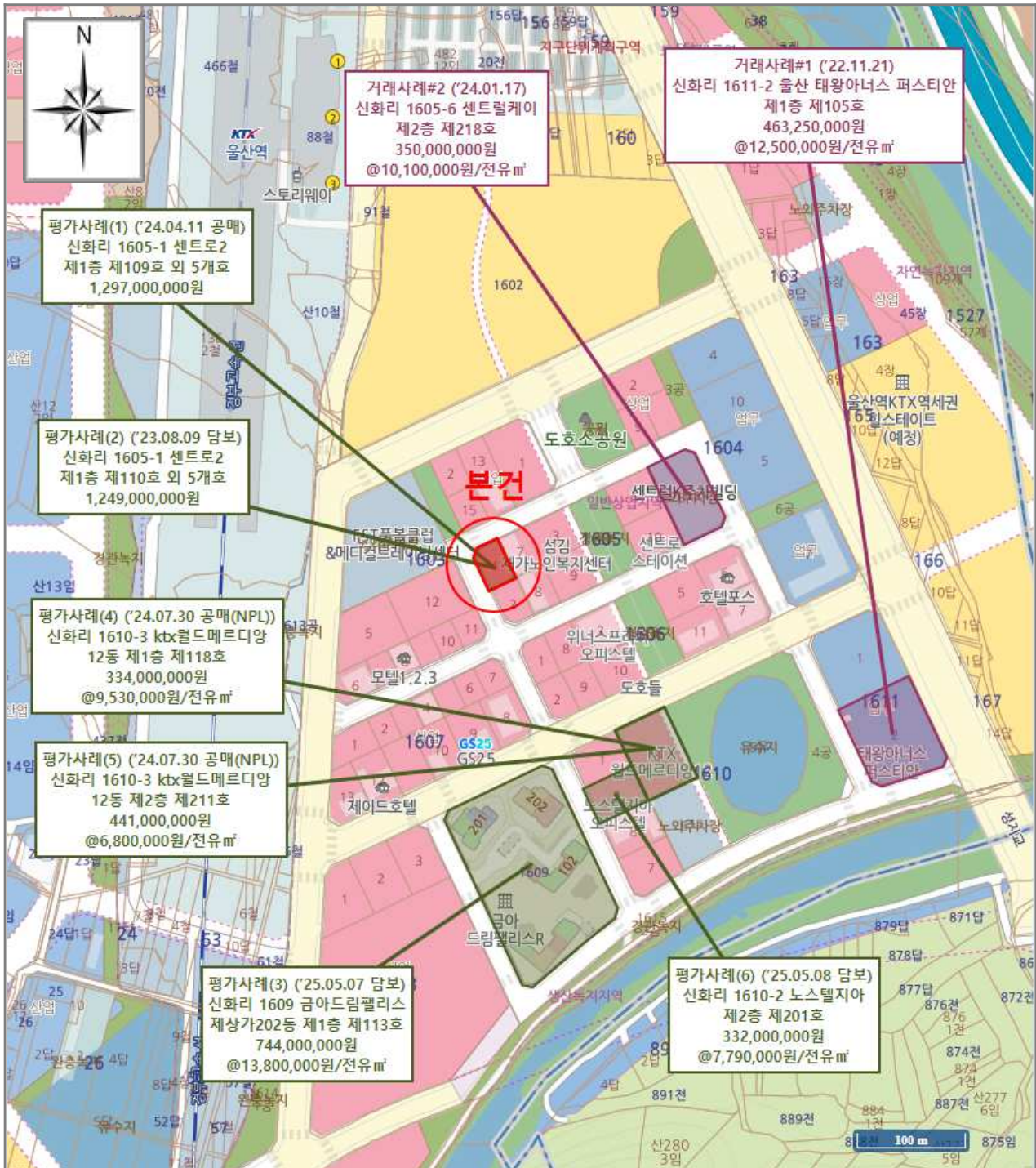

[범 례]

■ 본 건

■ 평가사례

■ 거래사례

건 물 배 치 도



센트로2 제1층 호별배치도

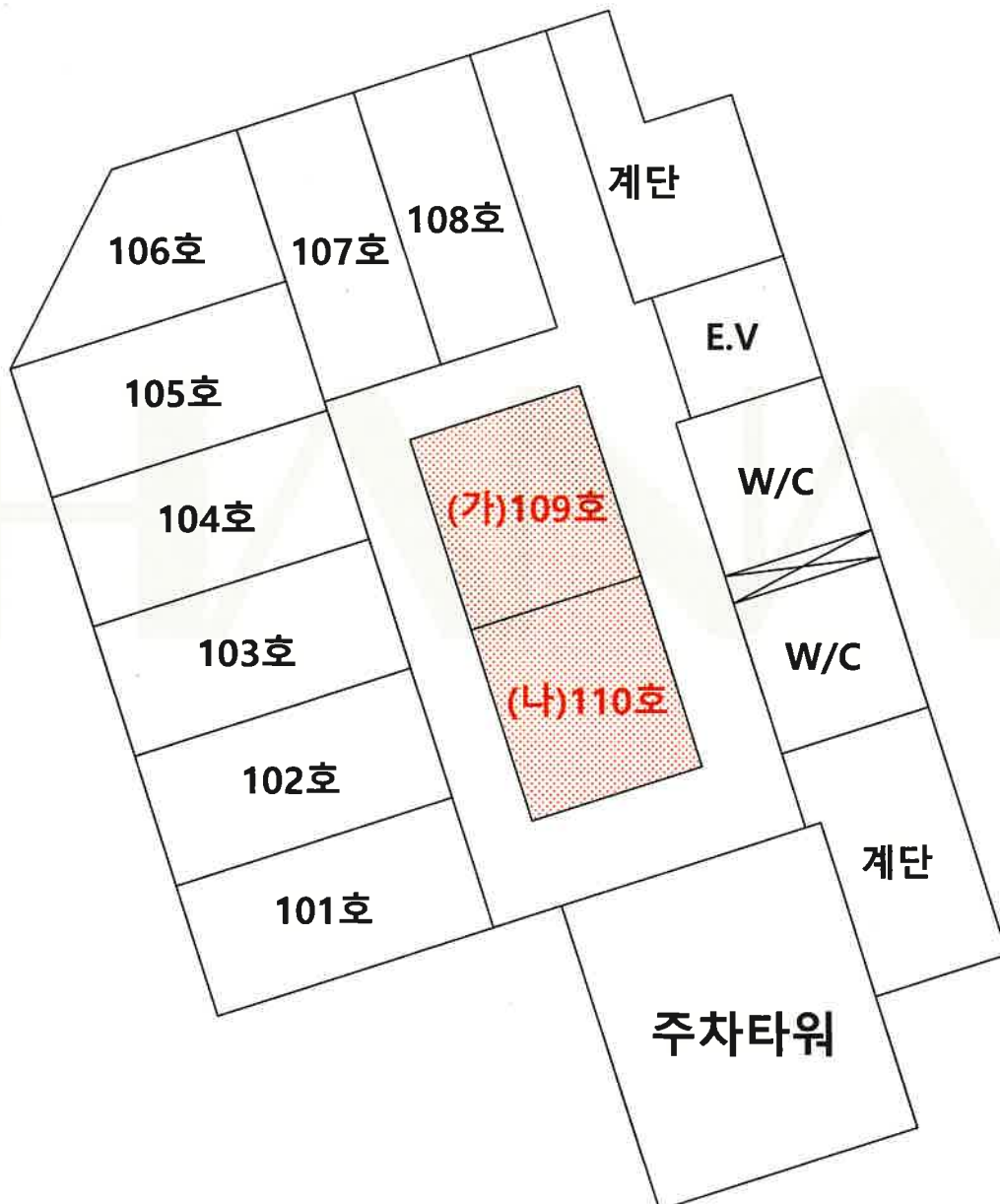

건물배치도



센트로2 제2층 호별배치도

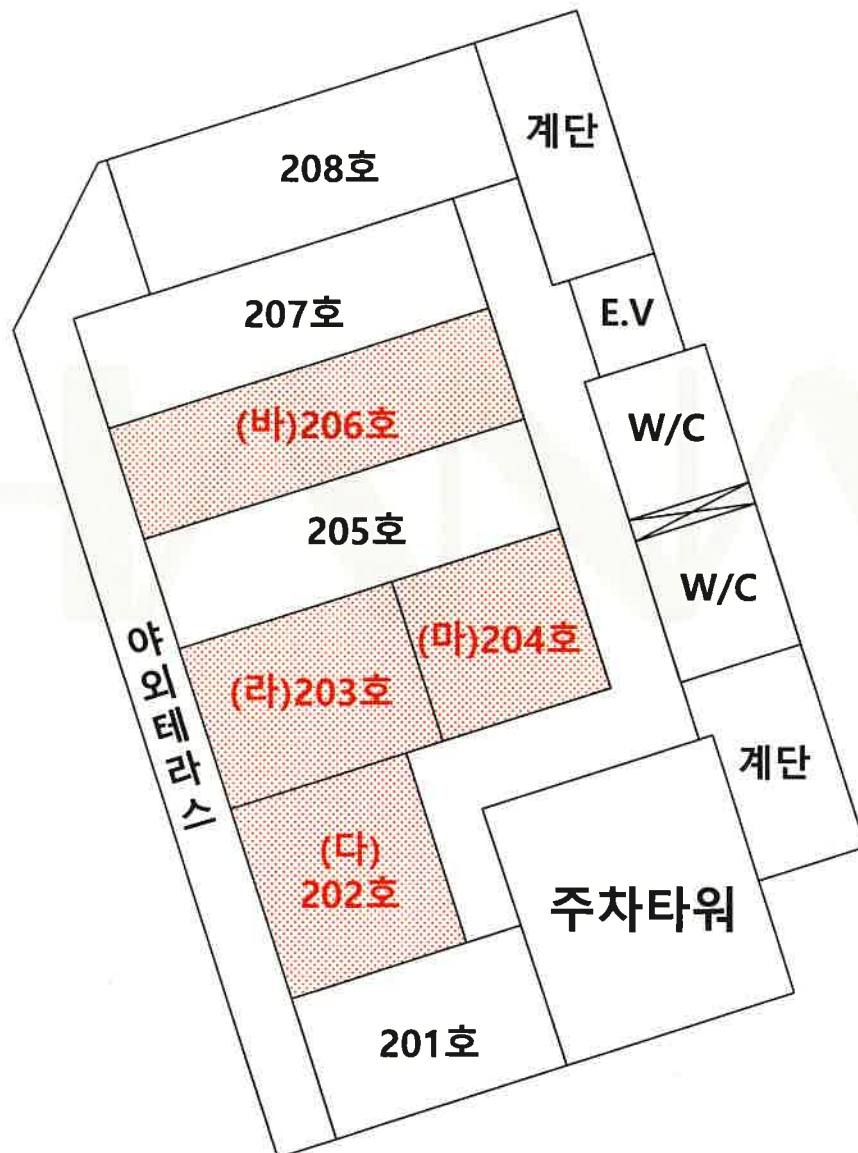

사 진 용 지

소재지	울산광역시 울주군 삼남읍 신화리 1605-1 센트로2 제1층 제109호 외
-----	---



본건전경



본건전경

사 진 용 지

소 재 지

울산광역시 울주군 삼남읍 신화리 1605-1 센트로2 제1층 제109호
외



일련번호 가)



일련번호 나)

사 진 용 지

소재지	울산광역시 울주군 삼남읍 신화리 1605-1 센트로2 제1층 제109호 외
-----	--



일련번호 다)



일련번호 라)

사 진 용 지

소 재 지	울산광역시 울주군 삼남읍 신화리 1605-1 센트로2 제1층 제109호 외
-------	--



일련번호 마)



일련번호 바)



문서확인번호: 1762-4892-4450-0197



발급번호 : 202531710010592111

발행매수 : 1/2

발급일 : 2025/ 11/ 07

토지이용계획확인서				처리기간 1 일		
신청인	성명	김진서	주소			
			전화번호	010-8919-4132		
신청토지	소재지		지 번	지 목	면적(m ²)	
	울산광역시 울주군 삼남읍 신화리		1605-1	대	721.0	
지역·지구등 지정여부	「국토의 계획 및 이용에 관한 법률」에 따른 지역·지구등	도시지역, 일반상업지역, 지구단위계획구역(경부고속철도 울산역 역세권지구), 종로2류(폭 15m~20m)(접합) [이하공란]				
	다른 법령 등에 따른 지역·지구등	가축사육제한구역(2025-01-16)(축종별 거리제한 250m 미만 축종)<가축분뇨의 관리 및 이용에 관한 법률>, 경제자유구역<경제자유구역의 지정 및 운영에 관한 특별법>, 도시개발구역<도시개발법> [이하공란]				
「토지이용규제 기본법 시행령」 제9조제4항 각 호에 해당하는 사항		중점경관관리구역(2024-06-13) [이하공란]				
확인도면					범례	
					<ul style="list-style-type: none">중점경관관리구역도시지역지구단위계획구역도시개발구역가축사육제한구역경제자유구역노외주차장종로2류(폭 15m~20m)법정동일반상업지역경관녹지	
「토지이용규제 기본법」 제10조제1항에 따라 귀하의 신청토지에 대한 현재의 토지이용계획을 위와 같이 확인합니다.				축척 1/1100		
2025/ 11/ 07				수입증지 붙이는곳		
울 산 광 역 시 울 주 군 수				수 수 료 전 자 결 제 민 원		

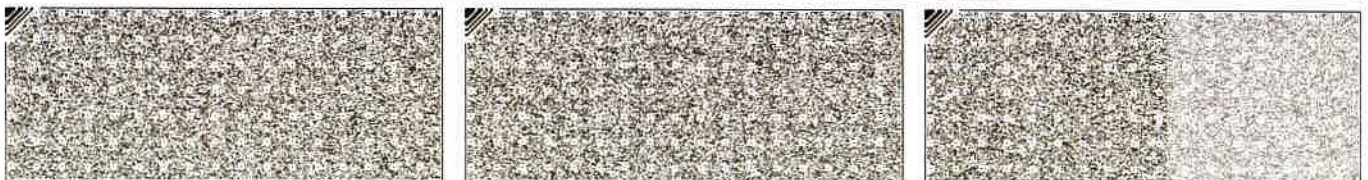

◆본 증명서는 인터넷으로 발급되었으며, 정부24(gov.kr)의 인터넷발급문서진위확인 메뉴를 통해 위·변조 여부를 확인할 수 있습니다.(발급일로부터 90일까지) 또한 문서하단의 바코드로도 진위확인(정부24 앱 또는 스캐너용 문서확인프로그램)을 하실 수 있습니다.

발급번호 : 202531710010592111

발행매수 : 2/2

발급일 : 2025/ 11/ 07

<p>유의사항</p>	<ol style="list-style-type: none"> 1. 토지이용계획확인서는 「토지이용규제 기본법」 제5조 각 호에 따른 지역·지구등의 지정 내용과 그 지역·지구등에서의 행위제한 내용, 그리고 같은 법 시행령 제9조제4항에서 정하는 사항을 확인해 드리는 것으로서 지역·지구·구역 등의 명칭을 쓰는 모든 것을 확인해 드리는 것은 아닙니다. 2. 「토지이용규제 기본법」 제8조제2항 단서에 따라 지형도면을 작성·고시하지 않는 경우로서 「철도안전법」 제45조에 따른 철도보호지구, 「학교보건법」 제5조에 따른 학교환경위생 정화구역 등과 같이 별도의 지정 절차 없이 법령 또는 자치법규에 따라 지역·지구등의 범위가 직접 지정되는 경우에는 그 지역·지구등의 지정 여부를 확인해 드리지 못할 수 있습니다. 3. 「토지이용규제 기본법」 제8조제3항 단서에 따라 지역·지구등의 지정 시 지형도면등의 고시가 곤란한 경우로서 「토지이용규제 기본법 시행령」 제7조제4항 각 호에 해당되는 경우에는 그 지형도면등의 고시 전에 해당 지역·지구등의 지정 여부를 확인해 드리지 못합니다. 4. “확인도면”은 해당 필지에 지정된 지역·지구등의 지정 여부를 확인하기 위한 참고 도면으로서 법적 효력이 없고, 측량이나 그 밖의 목적으로 사용할 수 없습니다. 5. 지역·지구등에서의 행위제한 내용은 신청인의 편의를 도모하기 위하여 관계 법령 및 자치법규에 규정된 내용을 그대로 제공해 드리는 것으로서 신청인이 신청한 경우에만 제공되며, 신청 토지에 대하여 제공된 행위제한 내용 외의 모든 개발행위가 법적으로 보장되는 것은 아닙니다.
<p>지역·지구등에서의 행위제한 내용</p>	<p>※ 지역·지구등에서의 행위제한 내용은 신청인이 확인을 신청한 경우에만 기재되며, 「국토의 계획 및 이용에 관한 법률」에 따른 지구단위계획구역에 해당하는 경우에는 담당 과를 방문하여 토지이용과 관련한 계획을 별도로 확인하셔야 합니다.</p>

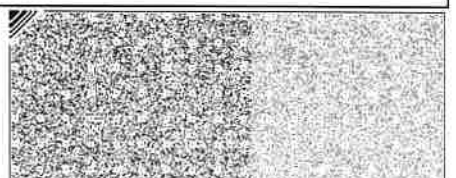
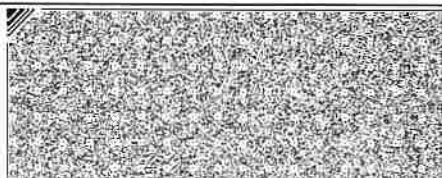
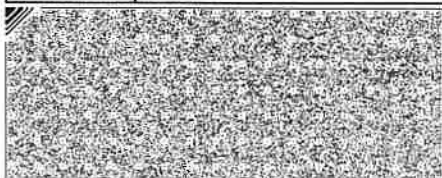



문서확인번호 : 1762-4892-6214-7993



지적도 등본

발급번호	202531710010592112	처리시각	13시 13분 21초	발급자	정부24
토지소재	울산광역시 울주군 삼남읍 신화리	지번	1605-1번지	축척	등록:1/500 출력:1/1600



지적도등본에 의하여 작성한 등본입니다.
이 도면등본으로는 지적측량에 사용할 수 없습니다.

2025년 11월 07일

울 산 광 역 시 울 주 군



◆ 본 증명서는 인터넷으로 발급되었으며, 정부24(gov.kr)의 인터넷발급문서진위확인 메뉴를 통해 위·변조 여부를 확인할 수 있습니다.
(발급일로부터 90일까지) 또한 문서 하단의 바코드로도 진위확인(정부24 앱 또는 스캐너용 문서확인 프로그램)을 하실 수 있습니다.





등기사항전부증명서(말소사항 포함) - 집합건물 [제출용] -

고유번호 2301-2018-022290



[집합건물] 울산광역시 울주군 삼남읍 신화리 1605-1 센트로2 제1층 제109호

【 표 제 부 】 (1동의 건물의 표시)				
표시번호	접 수	소재지번, 건물명칭 및 번호	건 물 내 역	등기원인 및 기타사항
1	2018년12월21일	울산광역시 울주군 삼남면 신화리 1605-1 센트로2 [도로명주소] 울산광역시 울주군 삼남면 도호1길 30-14	철근콘크리트구조 (철근)콘크리트지붕 10층 제1종근린생활시설 지1층 161.2263㎡ 1층 401.62㎡ 2층 371.62㎡ 3층 371.62㎡ 4층 371.62㎡ 5층 371.62㎡ 6층 226.846㎡ 7층 196.877㎡ 8층 196.877㎡ 9층 196.877㎡ 10층 196.877㎡	
2		울산광역시 울주군 삼남읍 신화리 1605-1 센트로2 [도로명주소] 울산광역시 울주군 삼남읍 도호1길 30-14	철근콘크리트구조 (철근)콘크리트지붕 10층 제1종근린생활시설 지1층 161.2263㎡ 1층 401.62㎡ 2층 371.62㎡ 3층 371.62㎡ 4층 371.62㎡ 5층 371.62㎡ 6층 226.846㎡ 7층 196.877㎡ 8층 196.877㎡ 9층 196.877㎡ 10층 196.877㎡	2020년11월2일 행정구역명칭변경으로 인하여 2020년11월2일 등기

[인터넷 발급] 문서 하단의 바코드를 스캐너로 확인하거나, 인터넷등기소(<https://www.iros.go.kr>)의 발급확인 메뉴에서 발급확인번호를 입력하여 위·변조 여부를 확인할 수 있습니다. 발급확인번호를 통한 확인은 발행일부터 3개월까지 5회에 한하여 가능합니다.

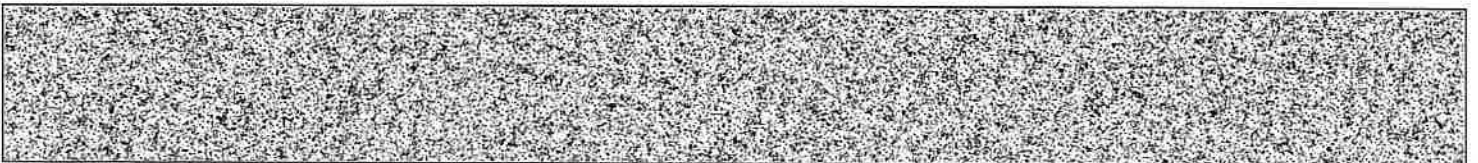

발행번호 230202LST0120511J010180071000022231200019041001112

발급확인번호 AAOP-DRMJ-2909

발행일 2025/11/07

[집합건물] 울산광역시 울주군 삼남읍 신화리 1605-1 센트로2 제1층 제109호

(대지권의 목적인 토지의 표시)				
표시번호	소 재 지 번	지 목	면 적	등기원인 및 기타사항
±	1. 울산광역시 울주군 삼남면 신화리 1605-1	대	721㎡	2018년12월21일 등기
2	1. 울산광역시 울주군 삼남읍 신화리 1605-1	대	721㎡	2020년11월2일 1토지 행정구역명칭변경 2020년11월2일

【 표 제 부 】 (전유부분의 건물의 표시)				
표시번호	접 수	건 물 번 호	건 물 내 역	등기원인 및 기타사항
1	2018년12월21일	제1층 제109호	철근콘크리트구조 20.16㎡	
(대지권의 표시)				
표시번호	대지권종류		대지권비율	등기원인 및 기타사항
1	1 소유권대지권		721분의 7.9	2018년12월5일 대지권 2018년12월21일 등기

【 갑 구 】 (소유권에 관한 사항)				
순위번호	등 기 목 적	접 수	등 기 원 인	권리자 및 기타사항
1	소유권보존	2018년12월21일 제172860호		소유자 수성에이앤씨주식회사 230111-0244192 울산광역시 중구 함월8길 6, 상가103동 201호(성안동,성안신한다솜)
2	소유권이전	2018년12월21일 제172861호	2018년12월21일 신탁	수탁자 코리아신탁주식회사 110111-2937831 서울특별시 강남구 테헤란로 508, 10층(대치동,해성2빌딩)
	신탁			신탁원부 제2018-8672호
3	소유권이전	2019년4월23일 제58309호	2019년4월23일 신탁재산의귀속	소유자 수성에이앤씨주식회사 230111-0244192 울산광역시 중구 함월8길 6, 상가103동 201호(성안동,성안신한다솜)



[집합건물] 울산광역시 울주군 삼남읍 신화리 1605-1 센트로2 제1층 제109호

순위번호	등 기 목 적	접 수	등 기 원 인	권리자 및 기타사항
	2번 신탁등기말소		신탁재산의귀속	
4	소유권이전	2019년8월30일 제127855호	2019년8월30일 신탁	수탁자 국제자산신탁주식회사 110111-2003236 서울특별시 강남구 테헤란로 419,20층(삼성동)
	신탁			신탁원부 제2019-7409호
4-1	4번등기명의인표시 변경	2020년6월19일 제103243호	2019년12월30일 상호변경	국제자산신탁주식회사의 성명(명칭) 우리자산신탁주식회사
4-2	신탁주의사항			이 부동산에 관하여 임대차 등의 법률행위를 하는 경우에는 등기사항증명서 뿐만 아니라 등기기록의 일부인 신탁원부를 통하여 신탁의 목적, 수익자, 신탁재산의 관리 및 처분에 관한 신탁 조항 등을 확인할 필요가 있음 2025년7월28일 부기
5	압류	2024년11월11일 제126925호	2024년11월4일 압류(행정지원 국 세무2과-003528)	권리자 울주군(울산광역시) 2615

【 을 구 】 (소유권 이외의 권리에 관한 사항)
기록사항 없음

-- 이 하 여 백 --

관할등기소 울산지방법원 등기과 / 발행등기소 법원행정처 등기정보중앙관리소
수수료 1,000원 영수함

이 증명서는 등기기록의 내용과 틀림없음을 증명합니다.
서기 2025년 11월 7일

법원행정처 등기정보중앙관리소

전산운영책임관



* 실선으로 그어진 부분은 말소사항을 표시함.
* 증명서는 컬러 또는 흑백으로 출력 가능함.

* 기록사항 없는 갑구, 을구는 '기록사항 없음' 으로 표시함.

[인터넷 발급] 문서 하단의 바코드를 스캐너로 확인하거나, 인터넷등기소(<https://www.iros.go.kr>)의 발급확인 메뉴에서 발급확인번호를 입력하여 위·변조 여부를 확인할 수 있습니다. 발급확인번호를 통한 확인은 발행일부터 3개월까지 5회에 한하여 가능합니다.

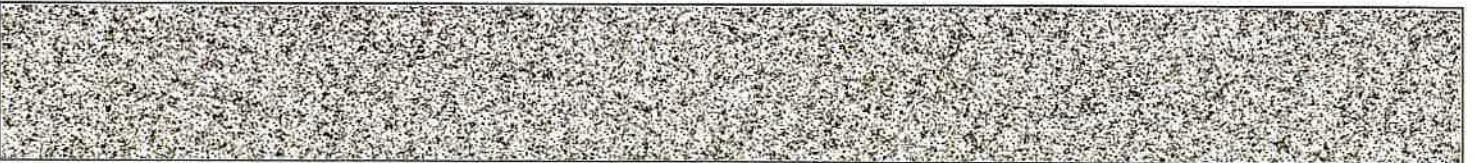

발행번호 230202LST0120511J010180071000022231200039041001112

발급확인번호 AAOP-DRMJ-2909

발행일 2025/11/07

주요 등기사항 요약 (참고용)

[주의 사항]

본 주요 등기사항 요약은 증명서상에 말소되지 않은 사항을 간략히 요약한 것으로 증명서로서의 기능을 제공하지 않습니다. 실제 권리사항 파악을 위해서는 발급된 증명서를 필히 확인하시기 바랍니다.

고유번호 2301-2018-022290

[집합건물] 울산광역시 울주군 삼남읍 신화리 1605-1 센트로2 제1층 제109호

1. 소유지분현황 (갑구)

등기명의인	(주민)등록번호	최종지분	주 소	순위번호
우리자산신탁주식회사 (수탁자)	110111-2003236	단독소유	서울특별시 강남구 테헤란로 419,20층(삼성동)	4

2. 소유지분을 제외한 소유권에 관한 사항 (갑구)

순위번호	등기목적	접수정보	주요등기사항	대상소유자
4-2	약정/금지사항/환매특약		이 부동산에 관하여 임대차 등의 법률행위를 하는 경우에는 등기사항증명서 뿐만 아니라 등기기록의 일부인 신탁원부를 통하여 신탁의 목적, 수익자, 신탁재산의 관리 및 처분에 관한 신탁 조항 등을 확인할 필요가 있음 2025년7월28일 부기	우리자산신탁주식회사
5	압류	2024년11월11일 제126925호	권리자 울주군(울산광역시)	우리자산신탁주식회사

3. (근)저당권 및 전세권 등 (을구)

- 기록사항 없음

[참 고 사 항]

- 가. 등기기록에서 유효한 지분을 가진 소유자 혹은 공유자 현황을 가나다 순으로 표시합니다.
- 나. 최종지분은 등기명의인이 가진 최종지분이며, 2개 이상의 순위번호에 지분을 가진 경우 그 지분을 합산하였습니다.
- 다. 지분이 통분되어 공시된 경우는 전체의 지분을 통분하여 공시한 것입니다.
- 라. 대상소유자가 명확하지 않은 경우 '확인불가' 로 표시될 수 있습니다. 정확한 권리사항은 등기사항증명서를 확인하시기 바랍니다.



등기사항전부증명서(말소사항 포함) - 집합건물 [제출용] -

고유번호 2301-2018-022291



[집합건물] 울산광역시 울주군 삼남읍 신화리 1605-1 센트로2 제1층 제110호

【 표 제 부 】 (1동의 건물의 표시)				
표시번호	접 수	소재지번, 건물명칭 및 번호	건 물 내 역	등기원인 및 기타사항
1	2018년12월21일	울산광역시 울주군 삼남면 신화리 1605-1 센트로2 [도로명주소] 울산광역시 울주군 삼남면 도호1길 30-14	철근콘크리트구조 (철근)콘크리트지붕 10층 제1종근린생활시설 지1층 161.2263㎡ 1층 401.62㎡ 2층 371.62㎡ 3층 371.62㎡ 4층 371.62㎡ 5층 371.62㎡ 6층 226.846㎡ 7층 196.877㎡ 8층 196.877㎡ 9층 196.877㎡ 10층 196.877㎡	
2		울산광역시 울주군 삼남읍 신화리 1605-1 센트로2 [도로명주소] 울산광역시 울주군 삼남읍 도호1길 30-14	철근콘크리트구조 (철근)콘크리트지붕 10층 제1종근린생활시설 지1층 161.2263㎡ 1층 401.62㎡ 2층 371.62㎡ 3층 371.62㎡ 4층 371.62㎡ 5층 371.62㎡ 6층 226.846㎡ 7층 196.877㎡ 8층 196.877㎡ 9층 196.877㎡ 10층 196.877㎡	2020년11월2일 행정구역명칭변경으로 인하여 2020년11월2일 등기

[인터넷 발급] 문서 하단의 바코드를 스캐너로 확인하거나, 인터넷등기소(<https://www.iros.go.kr>)의 발급확인 메뉴에서 발급확인번호를 입력하여 위·변조 여부를 확인할 수 있습니다. 발급확인번호를 통한 확인은 발행일부터 3개월까지 5회에 한하여 가능합니다.

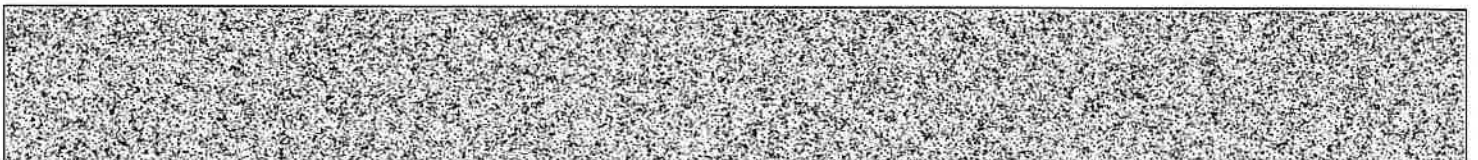

발행번호 230202LST0120511J010180071000022231300019103001112

발급확인번호 AAOP-DRNM-2910

발행일 2025/11/07

[집합건물] 울산광역시 울주군 삼남읍 신화리 1605-1 센트로2 제1층 제110호

(대지권의 목적인 토지의 표시)				
표시번호	소 재 지 번	지 목	면 적	등기원인 및 기타사항
1	1. 울산광역시 울주군 삼남면 신화리 1605-1	대	721㎡	2018년12월21일 등기
2	1. 울산광역시 울주군 삼남읍 신화리 1605-1	대	721㎡	2020년11월2일 1토지 행정구역명칭변경 2020년11월2일

【 표 제 부 】 (전유부분의 건물의 표시)				
표시번호	접 수	건 물 번 호	건 물 내 역	등기원인 및 기타사항
1	2018년12월21일	제1층 제110호	철근콘크리트구조 20.16㎡	
(대지권의 표시)				
표시번호	대지권종류		대지권비율	등기원인 및 기타사항
1	1 소유권대지권		721분의 7.9	2018년12월5일 대지권 2018년12월21일 등기

【 갑 구 】 (소유권에 관한 사항)				
순위번호	등 기 목 적	접 수	등 기 원 인	권리자 및 기타사항
1	소유권보존	2018년12월21일 제172860호		소유자 수성에이앤씨주식회사 230111-0244192 울산광역시 중구 함월8길 6, 상가103동 201호(성안동,성안신한다솜)
2	소유권이전	2018년12월21일 제172861호	2018년12월21일 신탁	수탁자 코리아신탁주식회사 110111-2937831 서울특별시 강남구 테헤란로 508, 10층(대치동,해성2빌딩)
	신탁			신탁원부 제2018-8673호
3	소유권이전	2019년4월23일 제58309호	2019년4월23일 신탁재산의귀속	소유자 수성에이앤씨주식회사 230111-0244192 울산광역시 중구 함월8길 6, 상가103동 201호(성안동,성안신한다솜)

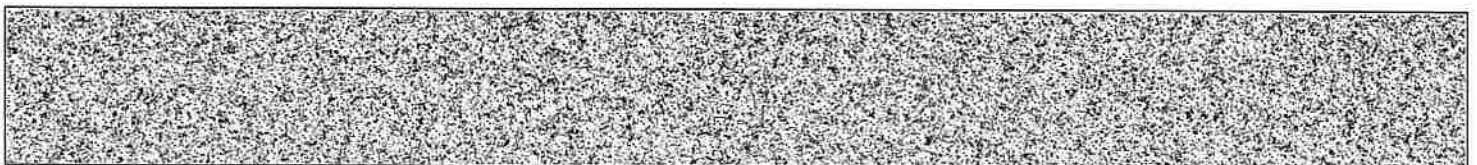

[집합건물] 울산광역시 울주군 삼남읍 신화리 1605-1 센트로2 제1층 제110호

순위번호	등 기 목 적	접 수	등 기 원 인	권리자 및 기타사항
	2번 신탁등기말소		신탁재산의귀속	
4	소유권이전	2019년8월30일 제127855호	2019년8월30일 신탁	수탁자 국제자산신탁주식회사 110111-2003236 서울특별시 강남구 테헤란로 419,20층(삼성동)
	신탁			신탁원부 제2019-7410호
4-1	4번등기명의인표시 변경	2020년6월19일 제103243호	2019년12월30일 상호변경	국제자산신탁주식회사의 성명(명칭) 우리자산신탁주식회사
4-2	신탁주의사항			이 부동산에 관하여 임대차 등의 법률행위를 하는 경우에는 등기사항증명서 뿐만 아니라 등기기록의 일부인 신탁원부를 통하여 신탁의 목적, 수익자, 신탁재산의 관리 및 처분에 관한 신탁 조항 등을 확인할 필요가 있음 2025년7월28일 부기
5	압류	2024년11월11일 제126925호	2024년11월4일 압류(행정지원 국 세무2과-003528)	권리자 울주군(울산광역시) 2615

【 을 구 】 (소유권 이외의 권리에 관한 사항)
기록사항 없음

— 이 하 여 백 —

관할등기소 울산지방법원 등기과 / 발행등기소 법원행정처 등기정보중앙관리소
수수료 1,000원 영수함

이 증명서는 등기기록의 내용과 틀림없음을 증명합니다.
서기 2025년 11월 7일

법원행정처 등기정보중앙관리소

전산운영책임관



- * 실선으로 그어진 부분은 말소사항을 표시함.
- * 증명서는 컬러 또는 흑백으로 출력 가능함.
- * 기록사항 없는 갑구, 을구는 '기록사항 없음' 으로 표시함.

[인터넷 발급] 문서 하단의 바코드를 스캐너로 확인하거나, 인터넷등기소(<https://www.iros.go.kr>)의 발급확인 메뉴에서 발급확인번호를 입력하여 위·변조 여부를 확인할 수 있습니다. 발급확인번호를 통한 확인은 발행일부터 3개월까지 5회에 한하여 가능합니다.

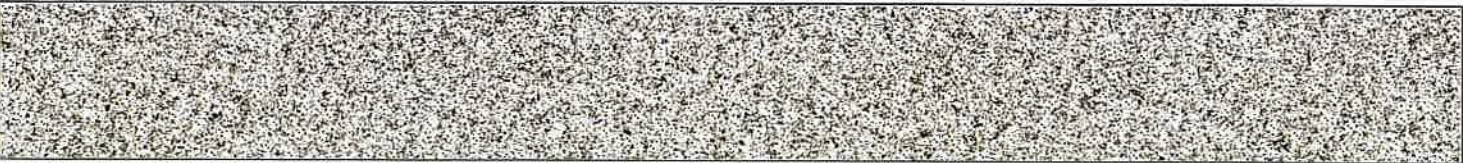

발행번호 230202LST0120511J010180071000022231300039103001112 발급확인번호 AAOP-DRNM-2910 발행일 2025/11/07

주요 등기사항 요약 (참고용)

[주 의 사 항]

본 주요 등기사항 요약은 증명서상에 말소되지 않은 사항을 간략히 요약한 것으로 증명서로서의 기능을 제공하지 않습니다. 실제 권리사항 파악을 위해서는 발급된 증명서를 필히 확인하시기 바랍니다.

고유번호 2301-2018-022291

[집합건물] 울산광역시 울주군 삼남읍 신화리 1605-1 센트로2 제1층 제110호

1. 소유지분현황 (갑 구)

등기명의인	(주민)등록번호	최종지분	주 소	순위번호
우리자산신탁주식회사 (수탁자)	110111-2003236	단독소유	서울특별시 강남구 테헤란로 419,20층(삼성동)	4

2. 소유지분을 제외한 소유권에 관한 사항 (갑 구)

순위번호	등기목적	접수정보	주요등기사항	대상소유자
4-2	약정/금지사항/환매특약		이 부동산에 관하여 임대차 등의 법률행위를 하는 경우에는 등기사항증명서 뿐만 아니라 등기기록의 일부인 신탁원부를 통하여 신탁의 목적, 수익자, 신탁재산의 관리 및 처분에 관한 신탁 조항 등을 확인할 필요가 있음 2025년7월28일 부기	우리자산신탁주식회사
5	압류	2024년11월11일 제126925호	권리자 울주군(울산광역시)	우리자산신탁주식회사

3. (근)저당권 및 전세권 등 (을 구)

- 기록사항 없음

[참 고 사 항]

- 가. 등기기록에서 유효한 지분을 가진 소유자 혹은 공유자 현황을 가나다 순으로 표시합니다.
나. 최종지분은 등기명의인이 가진 최종지분이며, 2개 이상의 순위번호에 지분을 가진 경우 그 지분을 합산하였습니다.
다. 지분이 통분되어 공시된 경우는 전체의 지분을 통분하여 공시한 것입니다.
라. 대상소유자가 명확하지 않은 경우 '확인불가' 로 표시될 수 있습니다. 정확한 권리사항은 등기사항증명서를 확인하시기 바랍니다.



등기사항전부증명서(말소사항 포함) - 집합건물 [제출용] -

고유번호 2301-2018-022293



[집합건물] 울산광역시 울주군 삼남읍 신화리 1605-1 센트로2 제2-3층 제202호

【 표 제 부 】 (1동의 건물의 표시)				
표시번호	접 수	소재지번, 건물명칭 및 번호	건 물 내 역	등기원인 및 기타사항
1	2018년12월21일	울산광역시 울주군 삼남면 신화리 1605-1 센트로2 [도로명주소] 울산광역시 울주군 삼남면 도호1길 30-14	철근콘크리트구조 (철근)콘크리트지붕 10층 제1종근린생활시설 지1층 161.2263㎡ 1층 401.62㎡ 2층 371.62㎡ 3층 371.62㎡ 4층 371.62㎡ 5층 371.62㎡ 6층 226.846㎡ 7층 196.877㎡ 8층 196.877㎡ 9층 196.877㎡ 10층 196.877㎡	
2		울산광역시 울주군 삼남읍 신화리 1605-1 센트로2 [도로명주소] 울산광역시 울주군 삼남읍 도호1길 30-14	철근콘크리트구조 (철근)콘크리트지붕 10층 제1종근린생활시설 지1층 161.2263㎡ 1층 401.62㎡ 2층 371.62㎡ 3층 371.62㎡ 4층 371.62㎡ 5층 371.62㎡ 6층 226.846㎡ 7층 196.877㎡ 8층 196.877㎡ 9층 196.877㎡ 10층 196.877㎡	2020년11월2일 행정구역명칭변경으로 인하여 2020년11월2일 등기

[인터넷 발급] 문서 하단의 바코드를 스캐너로 확인하거나, 인터넷등기소(<https://www.iros.go.kr>)의 발급확인 메뉴에서 발급확인번호를 입력하여 위·변조 여부를 확인할 수 있습니다. 발급확인번호를 통한 확인은 발행일부터 3개월까지 5회에 한하여 가능합니다.



발행번호 230202LST0120511J010180071000022231300019321001112

발급확인번호 AAOP-DR00-2935

발행일 2025/11/07

[집합건물] 울산광역시 울주군 삼남읍 신화리 1605-1 센트로2 제2-3층 제202호

(대지권의 목적인 토지의 표시)				
표시번호	소 재 지 번	지 목	면 적	등기원인 및 기타사항
1	1. 울산광역시 울주군 삼남면 신화리 1605-1	대	721㎡	2018년12월21일 등기
2	1. 울산광역시 울주군 삼남읍 신화리 1605-1	대	721㎡	2020년11월2일 1토지 행정구역명칭변경 2020년11월2일

【 표 제 부 】 (전유부분의 건물의 표시)				
표시번호	접 수	건 물 번 호	건 물 내 역	등기원인 및 기타사항
1	2018년12월21일	제2-3층 제202호	철근콘크리트구조 28.6㎡	
(대지권의 표시)				
표시번호	대지권종류		대지권비율	등기원인 및 기타사항
1	1 소유권대지권		721분의 11.2	2018년12월5일 대지권 2018년12월21일 등기

【 갑 구 】 (소유권에 관한 사항)				
순위번호	등 기 목 적	접 수	등 기 원 인	권리자 및 기타사항
1	소유권보존	2018년12월21일 제172860호		소유자 수성에이앤씨주식회사 230111-0244192 울산광역시 중구 함월8길 6, 상가103동 201호(성안동, 성안신한다솜)
2	소유권이전	2018년12월21일 제172861호	2018년12월21일 신탁	수탁자 코리아신탁주식회사 110111-2937831 서울특별시 강남구 테헤란로 508, 10층(대치동, 해성2빌딩)
	신탁			신탁원부 제2018-8675호
3	소유권이전	2019년4월23일 제58309호	2019년4월23일 신탁재산의귀속	소유자 수성에이앤씨주식회사 230111-0244192 울산광역시 중구 함월8길 6, 상가103동 201호(성안동, 성안신한다솜)



[집합건물] 울산광역시 울주군 삼남읍 신화리 1605-1 센트로2 제2-3층 제202호

순위번호	등 기 목 적	접 수	등 기 원 인	권리자 및 기타사항
	2번 신탁등기말소		신탁재산의귀속	
4	소유권이전	2019년8월30일 제127855호	2019년8월30일 신탁	수탁자 국제자산신탁주식회사 110111-2003236 서울특별시 강남구 테헤란로 419,20층(삼성동)
	신탁			신탁원부 제2019-7411호
4-1	4번등기명의인표시 변경	2020년6월19일 제103243호	2019년12월30일 상호변경	국제자산신탁주식회사의 성명(명칭) 우리자산신탁주식회사
4-2	신탁주의사항			이 부동산에 관하여 임대차 등의 법률행위를 하는 경우에는 등기사항증명서 뿐만 아니라 등기기록의 일부인 신탁원부를 통하여 신탁의 목적, 수익자, 신탁재산의 관리 및 처분에 관한 신탁 조항 등을 확인할 필요가 있음 2025년7월28일 부기
5	압류	2024년11월11일 제126925호	2024년11월4일 압류(행정지원 국 세무2과-003528)	권리자 울주군(울산광역시) 2615

【 을 구 】 (소유권 이외의 권리에 관한 사항)
기록사항 없음

— 이 하 여 백 —

관할등기소 울산지방법원 등기과 / 발행등기소 법원행정처 등기정보중앙관리소
수수료 1,000원 영수함

이 증명서는 등기기록의 내용과 틀림없음을 증명합니다.
서기 2025년 11월 7일

법원행정처 등기정보중앙관리소

전산운영 책임관



* 실선으로 그어진 부분은 말소사항을 표시함.
* 증명서는 컬러 또는 흑백으로 출력 가능함.

* 기록사항 없는 갑구, 을구는 '기록사항 없음' 으로 표시함.

[인터넷 발급] 문서 하단의 바코드를 스캐너로 확인하거나, 인터넷등기소(<https://www.iros.go.kr>)의 발급확인 메뉴에서 발급확인번호를 입력하여 위·변조 여부를 확인할 수 있습니다. 발급확인번호를 통한 확인은 발행일부터 3개월까지 5회에 한하여 가능합니다.

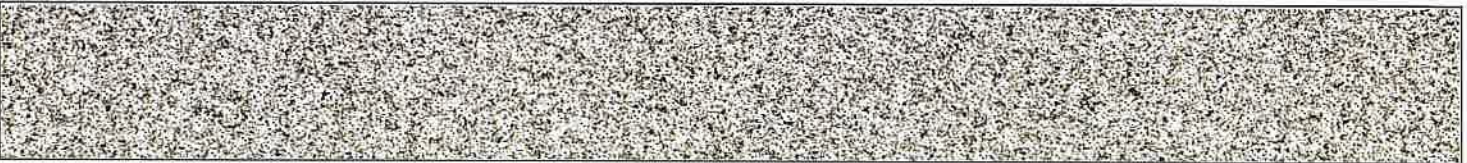

발행번호 230202LST0120511J010180071000022231300039321001112

발급확인번호 AAOP-DR00-2935

발행일 2025/11/07

주요 등기사항 요약 (참고용)

[주의 사항]

본 주요 등기사항 요약은 증명서상에 말소되지 않은 사항을 간략히 요약한 것으로 증명서로서의 기능을 제공하지 않습니다. 실제 권리사항 파악을 위해서는 발급된 증명서를 필히 확인하시기 바랍니다.

고유번호 2301-2018-022293

[집합건물] 울산광역시 울주군 삼남읍 신화리 1605-1 센트로2 제2-3층 제202호

1. 소유지분현황 (갑구)

등기명의인	(주민)등록번호	최종지분	주 소	순위번호
우리자산신탁주식회사 (수탁자)	110111-2003236	단독소유	서울특별시 강남구 테헤란로 419,20층(삼성동)	4

2. 소유지분을 제외한 소유권에 관한 사항 (갑구)

순위번호	등기목적	접수정보	주요등기사항	대상소유자
4-2	약정/금지사항/환매특약		이 부동산에 관하여 임대차 등의 법률행위를 하는 경우에는 등기사항증명서 뿐만 아니라 등기기록의 일부인 신탁원부를 통하여 신탁의 목적, 수익자, 신탁재산의 관리 및 처분에 관한 신탁 조항 등을 확인할 필요가 있음 2025년7월28일 부기	우리자산신탁주식회사
5	압류	2024년11월11일 제126925호	권리자 울주군(울산광역시)	우리자산신탁주식회사

3. (근)저당권 및 전세권 등 (을구)

- 기록사항 없음

[참 고 사 항]

- 가. 등기기록에서 유효한 지분을 가진 소유자 혹은 공유자 현황을 가나다 순으로 표시합니다.
- 나. 최종지분은 등기명의인이 가진 최종지분이며, 2개 이상의 순위번호에 지분을 가진 경우 그 지분을 합산하였습니다.
- 다. 지분이 통분되어 공시된 경우는 전체의 지분을 통분하여 공시한 것입니다.
- 라. 대상소유자가 명확하지 않은 경우 ‘확인불가’ 로 표시될 수 있습니다. 정확한 권리사항은 등기사항증명서를 확인하시기 바랍니다.



등기사항전부증명서(말소사항 포함) - 집합건물 [제출용] -

고유번호 2301-2018-022294



[집합건물] 울산광역시 울주군 삼남읍 신화리 1605-1 센트로2 제2-3층 제203호

【 표 제 부 】 (1동의 건물의 표시)				
표시번호	접 수	소재지번, 건물명칭 및 번호	건 물 내 역	등기원인 및 기타사항
1	2018년12월21일	울산광역시 울주군 삼남면 신화리 1605-1 센트로2 [도로명주소] 울산광역시 울주군 삼남면 도호1길 30-14	철근콘크리트구조 (철근)콘크리트지붕 10층 제1종근린생활시설 지1층 161.2263㎡ 1층 401.62㎡ 2층 371.62㎡ 3층 371.62㎡ 4층 371.62㎡ 5층 371.62㎡ 6층 226.846㎡ 7층 196.877㎡ 8층 196.877㎡ 9층 196.877㎡ 10층 196.877㎡	
2		울산광역시 울주군 삼남읍 신화리 1605-1 센트로2 [도로명주소] 울산광역시 울주군 삼남읍 도호1길 30-14	철근콘크리트구조 (철근)콘크리트지붕 10층 제1종근린생활시설 지1층 161.2263㎡ 1층 401.62㎡ 2층 371.62㎡ 3층 371.62㎡ 4층 371.62㎡ 5층 371.62㎡ 6층 226.846㎡ 7층 196.877㎡ 8층 196.877㎡ 9층 196.877㎡ 10층 196.877㎡	2020년11월2일 행정구역명칭변경으로 인하여 2020년11월2일 등기

[인터넷 발급] 문서 하단의 바코드를 스캐너로 확인하거나, 인터넷등기소(<https://www.iros.go.kr>)의 발급확인 메뉴에서 발급확인번호를 입력하여 위·변조 여부를 확인할 수 있습니다. 발급확인번호를 통한 확인은 발행일부터 3개월까지 5회에 한하여 가능합니다.

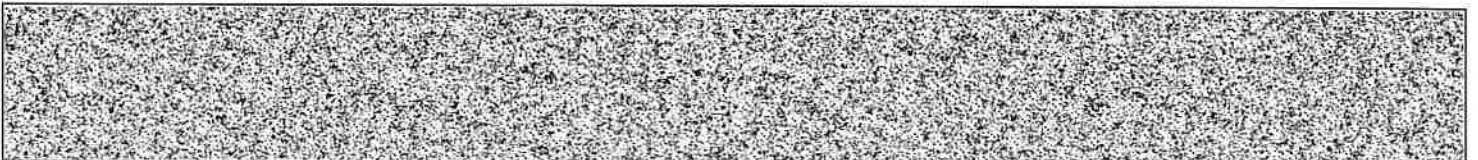

발행번호 230202LST0120511J010180071000022231300019438001112

발급확인번호 AAOP-DRPN-2949

발행일 2025/11/07

[집합건물] 울산광역시 울주군 삼남읍 신화리 1605-1 센트로2 제2-3층 제203호

(대지권의 목적인 토지의 표시)				
표시번호	소 재 지 번	지 목	면 적	등기원인 및 기타사항
1	1. 울산광역시 울주군 삼남면 신화리 1605-1	대	721㎡	2018년12월21일 등기
2	1. 울산광역시 울주군 삼남읍 신화리 1605-1	대	721㎡	2020년11월2일 1토지 행정구역명칭변경 2020년11월2일

【 표 제 부 】 (전유부분의 건물의 표시)				
표시번호	접 수	건 물 번 호	건 물 내 역	등기원인 및 기타사항
1	2018년12월21일	제2-3층 제203호	철근콘크리트구조 30.08㎡	
(대지권의 표시)				
표시번호	대지권종류		대지권비율	등기원인 및 기타사항
1	1 소유권대지권		721분의 11.78	2018년12월5일 대지권 2018년12월21일 등기

【 갑 구 】 (소유권에 관한 사항)				
순위번호	등 기 목 적	접 수	등 기 원 인	권리자 및 기타사항
1	소유권보존	2018년12월21일 제172860호		소유자 수성에이앤씨주식회사 230111-0244192 울산광역시 중구 함월8길 6, 상가103동 201호(성안동, 성안신한다숨)
2	소유권이전	2018년12월21일 제172861호	2018년12월21일 신탁	수탁자 코리아신탁주식회사 110111-2937831 서울특별시 강남구 테헤란로 508, 10층(대치동, 해성2빌딩)
	신탁			신탁원부 제2018-8676호
3	소유권이전	2019년4월23일 제58309호	2019년4월23일 신탁재산의귀속	소유자 수성에이앤씨주식회사 230111-0244192 울산광역시 중구 함월8길 6, 상가103동 201호(성안동, 성안신한다숨)



[집합건물] 울산광역시 울주군 삼남읍 신화리 1605-1 센트로2 제2-3층 제203호

순위번호	등기목적	접수	등기원인	권리자 및 기타사항
	2번 신탁등기말소		신탁재산의귀속	
4	소유권이전	2019년8월30일 제127855호	2019년8월30일 신탁	수탁자 국제자산신탁주식회사 110111-2003236 서울특별시 강남구 테헤란로 419,20층(삼성동)
	신탁			신탁원부 제2019-7412호
4-1	4번등기명의인표시 변경	2020년6월19일 제103243호	2019년12월30일 상호변경	국제자산신탁주식회사의 성명(명칭) 우리자산신탁주식회사
4-2	신탁주의사항			이 부동산에 관하여 임대차 등의 법률행위를 하는 경우에는 등기사항증명서 뿐만 아니라 등기기록의 일부인 신탁원부를 통하여 신탁의 목적, 수익자, 신탁재산의 관리 및 처분에 관한 신탁 조항 등을 확인할 필요가 있음 2025년7월28일 부기
5	압류	2024년11월11일 제126925호	2024년11월4일 압류(행정지원 국 세무2과-003528)	권리자 울주군(울산광역시) 2615

【 을 구 】 (소유권 이외의 권리에 관한 사항)
기록사항 없음

-- 이 하 여 백 --

관할등기소 울산지방법원 등기과 / 발행등기소 법원행정처 등기정보중앙관리소
수수료 1,000원 영수함

이 증명서는 등기기록의 내용과 틀림없음을 증명합니다.
서기 2025년 11월 7일

법원행정처 등기정보중앙관리소

전산운영책임관



- * 실선으로 그어진 부분은 말소사항을 표시함.
- * 기록사항 없는 갑구, 을구는 '기록사항 없음' 으로 표시함.
- * 증명서는 컬러 또는 흑백으로 출력 가능함.

[인터넷 발급] 문서 하단의 바코드를 스캐너로 확인하거나, 인터넷등기소(<https://www.iros.go.kr>)의 발급확인 메뉴에서 발급확인번호를 입력하여 위·변조 여부를 확인할 수 있습니다. 발급확인번호를 통한 확인은 발행일부터 3개월까지 5회에 한하여 가능합니다.

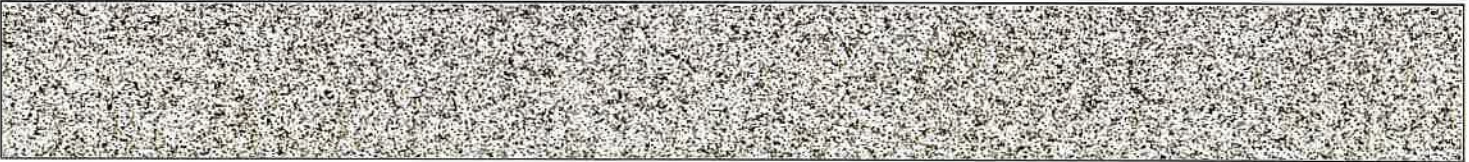

발행번호 230202LST0120511J010180071000022231300039438001112 발급확인번호 AAOP-DRPN-2949 발행일 2025/11/07

주요 등기사항 요약 (참고용)

[주의 사항]

본 주요 등기사항 요약은 증명서상에 말소되지 않은 사항을 간략히 요약한 것으로 증명서로서의 기능을 제공하지 않습니다. 실제 권리사항 파악을 위해서는 발급된 증명서를 필히 확인하시기 바랍니다.

고유번호 2301-2018-022294

[집합건물] 울산광역시 울주군 삼남읍 신화리 1605-1 센트로2 제2-3층 제203호

1. 소유지분현황 (갑구)

등기명의인	(주민)등록번호	최종지분	주 소	순위번호
우리자산신탁주식회사 (수탁자)	110111-2003236	단독소유	서울특별시 강남구 테헤란로 419,20층(삼성동)	4

2. 소유지분을 제외한 소유권에 관한 사항 (갑구)

순위번호	등기목적	접수정보	주요등기사항	대상소유자
4-2	약정/금지사항/환매특약		이 부동산에 관하여 임대차 등의 법률행위를 하는 경우에는 등기사항증명서 뿐만 아니라 등기기록의 일부인 신탁원부를 통하여 신탁의 목적, 수익자, 신탁재산의 관리 및 처분에 관한 신탁 조항 등을 확인할 필요가 있음 2025년7월28일 부기	우리자산신탁주식회사
5	압류	2024년11월11일 제126925호	권리자 울주군(울산광역시)	우리자산신탁주식회사

3. (근)저당권 및 전세권 등 (을구)

- 기록사항 없음

[참 고 사 항]

- 가. 등기기록에서 유효한 지분을 가진 소유자 혹은 공유자 현황을 가나다 순으로 표시합니다.
- 나. 최종지분은 등기명의인이 가진 최종지분이며, 2개 이상의 순위번호에 지분을 가진 경우 그 지분을 합산하였습니다.
- 다. 지분이 통분되어 공시된 경우는 전체의 지분을 통분하여 공시한 것입니다.
- 라. 대상소유자가 명확하지 않은 경우 '확인불가' 로 표시될 수 있습니다. 정확한 권리사항은 등기사항증명서를 확인하시기 바랍니다.



등기사항전부증명서(말소사항 포함) - 집합건물 [제출용] -

고유번호 2301-2018-022295



[집합건물] 울산광역시 울주군 삼남읍 신화리 1605-1 센트로2 제2-3층 제204호

【 표 제 부 】 (1동의 건물의 표시)				
표시번호	접 수	소재지번, 건물명칭 및 번호	건 물 내 역	등기원인 및 기타사항
1	2018년12월21일	울산광역시 울주군 삼남면 신화리 1605-1 센트로2 [도로명주소] 울산광역시 울주군 삼남면 도호1길 30-14	철근콘크리트구조 (철근)콘크리트지붕 10층 제1종근린생활시설 지1층 161.2263㎡ 1층 401.62㎡ 2층 371.62㎡ 3층 371.62㎡ 4층 371.62㎡ 5층 371.62㎡ 6층 226.846㎡ 7층 196.877㎡ 8층 196.877㎡ 9층 196.877㎡ 10층 196.877㎡	
2		울산광역시 울주군 삼남읍 신화리 1605-1 센트로2 [도로명주소] 울산광역시 울주군 삼남읍 도호1길 30-14	철근콘크리트구조 (철근)콘크리트지붕 10층 제1종근린생활시설 지1층 161.2263㎡ 1층 401.62㎡ 2층 371.62㎡ 3층 371.62㎡ 4층 371.62㎡ 5층 371.62㎡ 6층 226.846㎡ 7층 196.877㎡ 8층 196.877㎡ 9층 196.877㎡ 10층 196.877㎡	2020년11월2일 행정구역명칭변경으로 인하여 2020년11월2일 등기

[인터넷 발급] 문서 하단의 바코드를 스캐너로 확인하거나, 인터넷등기소(<https://www.iros.go.kr>)의 발급확인 메뉴에서 발급확인번호를 입력하여 위·변조 여부를 확인할 수 있습니다. 발급확인번호를 통한 확인은 발행일부터 3개월까지 5회에 한하여 가능합니다.

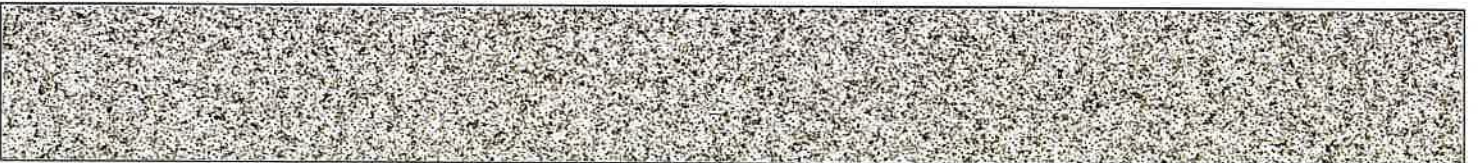

발행번호 230202LST0120511J010180071000022231400019501001112

발급확인번호 AAOP-DRRB-2950

발행일 2025/11/07

[집합건물] 울산광역시 울주군 삼남읍 신화리 1605-1 센트로2 제2-3층 제204호

(대지권의 목적인 토지의 표시)				
표시번호	소 재 지 번	지 목	면 적	등기원인 및 기타사항
1	1. 울산광역시 울주군 삼남면 신화리 1605-1	대	721㎡	2018년12월21일 등기
2	1. 울산광역시 울주군 삼남읍 신화리 1605-1	대	721㎡	2020년11월2일 1토지 행정구역명칭변경 2020년11월2일

【 표 제 부 】 (전유부분의 건물의 표시)				
표시번호	접 수	건 물 번 호	건 물 내 역	등기원인 및 기타사항
1	2018년12월21일	제2-3층 제204호	철근콘크리트구조 22.09㎡	
(대지권의 표시)				
표시번호	대지권종류		대지권비율	등기원인 및 기타사항
1	1 소유권대지권		721분의 8.65	2018년12월5일 대지권 2018년12월21일 등기

【 갑 구 】 (소유권에 관한 사항)				
순위번호	등 기 목 적	접 수	등 기 원 인	권리자 및 기타사항
1	소유권보존	2018년12월21일 제172860호		소유자 수성에이앤씨주식회사 230111-0244192 울산광역시 중구 함월8길 6, 상가103동 201호(성안동, 성안신한다솜)
2	소유권이전	2018년12월21일 제172861호	2018년12월21일 신탁	수탁자 코리아신탁주식회사 110111-2937831 서울특별시 강남구 테헤란로 508, 10층(대치동, 해성2빌딩)
	신탁			신탁원부 제2018-8677호
3	소유권이전	2019년4월23일 제58309호	2019년4월23일 신탁재산의귀속	소유자 수성에이앤씨주식회사 230111-0244192 울산광역시 중구 함월8길 6, 상가103동 201호(성안동, 성안신한다솜)

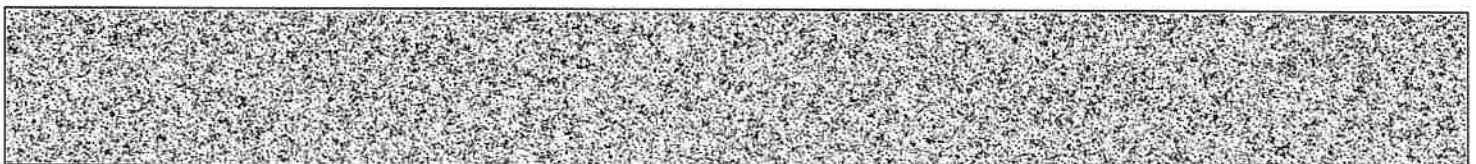

[집합건물] 울산광역시 울주군 삼남읍 신화리 1605-1 센트로2 제2-3층 제204호

순위번호	등 기 목 적	접 수	등 기 원 인	권리자 및 기타사항
	2번 신탁등기말소		신탁재산의귀속	
4	소유권이전	2019년8월30일 제127855호	2019년8월30일 신탁	수탁자 국제자산신탁주식회사 110111-2003236 서울특별시 강남구 테헤란로 419,20층(삼성동)
	신탁			신탁원부 제2019-7413호
4-1	4번등기명의인표시 변경	2020년6월19일 제103243호	2019년12월30일 상호변경	국제자산신탁주식회사의 성명(명칭) 우리자산신탁주식회사
4-2	신탁주의사항			이 부동산에 관하여 임대차 등의 법률행위를 하는 경우에는 등기사항증명서 뿐만 아니라 등기기록의 일부인 신탁원부를 통하여 신탁의 목적, 수익자, 신탁재산의 관리 및 처분에 관한 신탁 조항 등을 확인할 필요가 있음 2025년7월28일 부기
5	압류	2024년11월11일 제126925호	2024년11월4일 압류(행정지원 국 세무2과-003528)	권리자 울주군(울산광역시) 2615

【 을 구 】 (소유권 이외의 권리에 관한 사항)
기록사항 없음

-- 이 하 여 백 --

관할등기소 울산지방법원 등기과 / 발행등기소 법원행정처 등기정보중앙관리소
수수료 1,000원 영수함

이 증명서는 등기기록의 내용과 틀림없음을 증명합니다.
서기 2025년 11월 7일

법원행정처 등기정보중앙관리소

전산운영책임관



- * 실선으로 그어진 부분은 말소사항을 표시함.
- * 증명서는 컬러 또는 흑백으로 출력 가능합니다.
- * 기록사항 없는 갑구, 을구는 '기록사항 없음' 으로 표시함.

[인터넷 발급] 문서 하단의 바코드를 스캐너로 확인하거나, 인터넷등기소(<https://www.iros.go.kr>)의 발급확인 메뉴에서 발급확인번호를 입력하여 위·변조 여부를 확인할 수 있습니다. 발급확인번호를 통한 확인은 발행일부터 3개월까지 5회에 한하여 가능합니다.

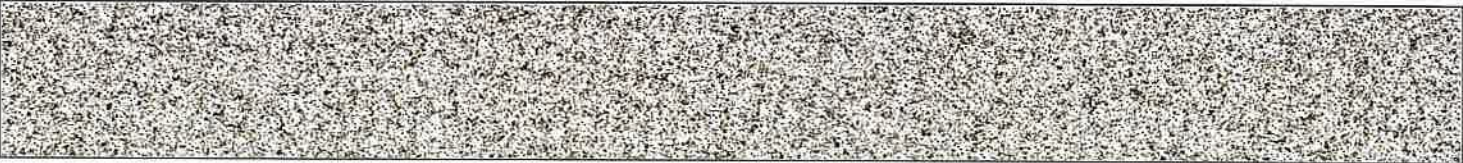

발행번호 230202LST0120511J010180071000022231400039501001112 발급확인번호 AAOP-DRRB-2950 발행일 2025/11/07

주요 등기사항 요약 (참고용)

[주 의 사 항]

본 주요 등기사항 요약은 증명서상에 말소되지 않은 사항을 간략히 요약한 것으로 증명서로서의 기능을 제공하지 않습니다. 실제 권리사항 파악을 위해서는 발급된 증명서를 필히 확인하시기 바랍니다.

고유번호 2301-2018-022295

[집합건물] 울산광역시 울주군 삼남읍 신화리 1605-1 센트로2 제2-3층 제204호

1. 소유지분현황 (갑구)

등기명의인	(주민)등록번호	최종지분	주 소	순위번호
우리자산신탁주식회사 (수탁자)	110111-2003236	단독소유	서울특별시 강남구 테헤란로 419,20층(삼성동)	4

2. 소유지분을 제외한 소유권에 관한 사항 (갑구)

순위번호	등기목적	접수정보	주요등기사항	대상소유자
4-2	약정/금지사항/환매특약		이 부동산에 관하여 임대차 등의 법률행위를 하는 경우에는 등기사항증명서 뿐만 아니라 등기기록의 일부인 신탁원부를 통하여 신탁의 목적, 수익자, 신탁재산의 관리 및 처분에 관한 신탁 조항 등을 확인할 필요가 있음 2025년7월28일 부기	우리자산신탁주식회사
5	압류	2024년11월11일 제126925호	권리자 울주군(울산광역시)	우리자산신탁주식회사

3. (근)저당권 및 전세권 등 (을구)

- 기록사항 없음

[참 고 사 항]

- 가. 등기기록에서 유효한 지분을 가진 소유자 혹은 공유자 현황을 가나다 순으로 표시합니다.
나. 최종지분은 등기명의인이 가진 최종지분이며, 2개 이상의 순위번호에 지분을 가진 경우 그 지분을 합산하였습니다.
다. 지분이 통분되어 공시된 경우는 전체의 지분을 통분하여 공시한 것입니다.
라. 대상소유자가 명확하지 않은 경우 '확인불가' 로 표시될 수 있습니다. 정확한 권리사항은 등기사항증명서를 확인하시기 바랍니다.



등기사항전부증명서(말소사항 포함) - 집합건물 [제출용] -

고유번호 2301-2018-022297



[집합건물] 울산광역시 울주군 삼남읍 신화리 1605-1 센트로2 제2층 제206호

【 표 제 부 】 (1동의 건물의 표시)				
표시번호	접 수	소재지번, 건물명칭 및 번호	건 물 내 역	등기원인 및 기타사항
1	2018년12월21일	울산광역시 울주군 삼남면 신화리 1605-1 센트로2 [도로명주소] 울산광역시 울주군 삼남면 도호1길 30-14	철근콘크리트구조 (철근)콘크리트지붕 10층 제1종근린생활시설 지1층 161.2263㎡ 1층 401.62㎡ 2층 371.62㎡ 3층 371.62㎡ 4층 371.62㎡ 5층 371.62㎡ 6층 226.846㎡ 7층 196.877㎡ 8층 196.877㎡ 9층 196.877㎡ 10층 196.877㎡	
2		울산광역시 울주군 삼남읍 신화리 1605-1 센트로2 [도로명주소] 울산광역시 울주군 삼남읍 도호1길 30-14	철근콘크리트구조 (철근)콘크리트지붕 10층 제1종근린생활시설 지1층 161.2263㎡ 1층 401.62㎡ 2층 371.62㎡ 3층 371.62㎡ 4층 371.62㎡ 5층 371.62㎡ 6층 226.846㎡ 7층 196.877㎡ 8층 196.877㎡ 9층 196.877㎡ 10층 196.877㎡	2020년11월2일 행정구역명칭변경으로 인하여 2020년11월2일 등기

[인터넷 발급] 문서 하단의 바코드를 스캐너로 확인하거나, 인터넷등기소(<https://www.iros.go.kr>)의 발급확인 메뉴에서 발급확인번호를 입력하여 위·변조 여부를 확인할 수 있습니다. 발급확인번호를 통한 확인은 발행일부터 3개월까지 5회에 한하여 가능합니다.

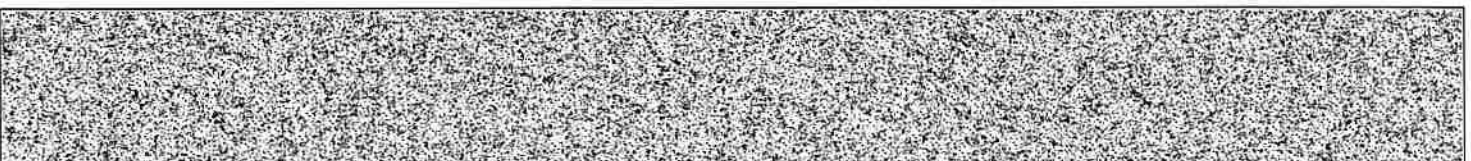

발행번호 230202LST0120511J010180071000022231700019717001112

발급확인번호 AAOP-DRSO-2973

발행일 2025/11/07

[집합건물] 울산광역시 울주군 삼남읍 신화리 1605-1 센트로2 제2층 제206호

(대지권의 목적인 토지의 표시)				
표시번호	소 재 지 번	지 목	면 적	등기원인 및 기타사항
1	1. 울산광역시 울주군 삼남면 신화리 1605-1	대	721㎡	2018년12월21일 등기
2	1. 울산광역시 울주군 삼남읍 신화리 1605-1	대	721㎡	2020년11월2일 1토지 행정구역명칭변경 2020년11월2일

【 표 제 부 】 (전유부분의 건물의 표시)				
표시번호	접 수	건 물 번 호	건 물 내 역	등기원인 및 기타사항
1	2018년12월21일	제2층 제206호	철근콘크리트구조 36.63㎡	
(대지권의 표시)				
표시번호	대지권종류		대지권비율	등기원인 및 기타사항
1	1 소유권대지권		721분의 14.35	2018년12월5일 대지권 2018년12월21일 등기

【 갑 구 】 (소유권에 관한 사항)				
순위번호	등 기 목 적	접 수	등 기 원 인	권리자 및 기타사항
1	소유권보존	2018년12월21일 제172860호		소유자 수성에이앤씨주식회사 230111-0244192 울산광역시 중구 함월8길 6, 상가103동 201호(성안동, 성안신한다솜)
2	소유권이전	2018년12월21일 제172861호	2018년12월21일 신탁	수탁자 코리아신탁주식회사 110111-2937831 서울특별시 강남구 테헤란로 508, 10층(대치동, 해성2빌딩)
	신탁			신탁원부 제2018-8679호
3	소유권이전	2019년4월23일 제58309호	2019년4월23일 신탁재산의귀속	소유자 수성에이앤씨주식회사 230111-0244192 울산광역시 중구 함월8길 6, 상가103동 201호(성안동, 성안신한다솜)

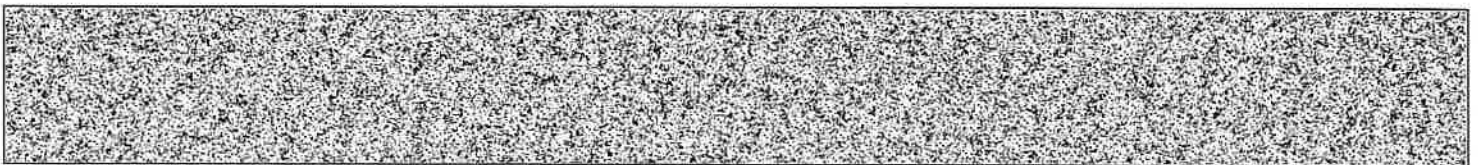

[집합건물] 울산광역시 울주군 삼남읍 신화리 1605-1 센트로2 제2층 제206호

순위번호	등기목적	접수	등기원인	권리자 및 기타사항
	2번 신탁등기말소		신탁재산의귀속	
4	소유권이전	2019년8월30일 제127855호	2019년8월30일 신탁	수탁자 국제자산신탁주식회사 110111-2003236 서울특별시 강남구 테헤란로 419,20층(삼성동)
	신탁			신탁원부 제2019-7414호
4-1	4번등기명의인표시 변경	2020년6월19일 제103243호	2019년12월30일 상호변경	국제자산신탁주식회사의 성명(명칭) 우리자산신탁주식회사
4-2	신탁주의사항			이 부동산에 관하여 임대차 등의 법률행위를 하는 경우에는 등기사항증명서 뿐만 아니라 등기기록의 일부인 신탁원부를 통하여 신탁의 목적, 수익자, 신탁재산의 관리 및 처분에 관한 신탁 조항 등을 확인할 필요가 있음 2025년7월28일 부기
5	압류	2024년11월11일 제126925호	2024년11월4일 압류(행정지원 국 세무2과-003528)	권리자 울주군(울산광역시) 2615

【 을 구 】 (소유권 이외의 권리에 관한 사항)
기록사항 없음

— 이 하 여 백 —

관할등기소 울산지방법원 등기과 / 발행등기소 법원행정처 등기정보중앙관리소
수수료 1,000원 영수함

이 증명서는 등기기록의 내용과 틀림없음을 증명합니다.
서기 2025년 11월 7일

법원행정처 등기정보중앙관리소

전산운영책임관



- * 실선으로 그어진 부분은 말소사항을 표시함.
- * 기록사항 없는 갑구, 을구는 '기록사항 없음' 으로 표시함.
- * 증명서는 컬러 또는 흑백으로 출력 가능함.

[인터넷 발급] 문서 하단의 바코드를 스캐너로 확인하거나, 인터넷등기소(<https://www.iros.go.kr>)의 발급확인 메뉴에서 발급확인번호를 입력하여 위·변조 여부를 확인할 수 있습니다. 발급확인번호를 통한 확인은 발행일부터 3개월까지 5회에 한하여 가능합니다.

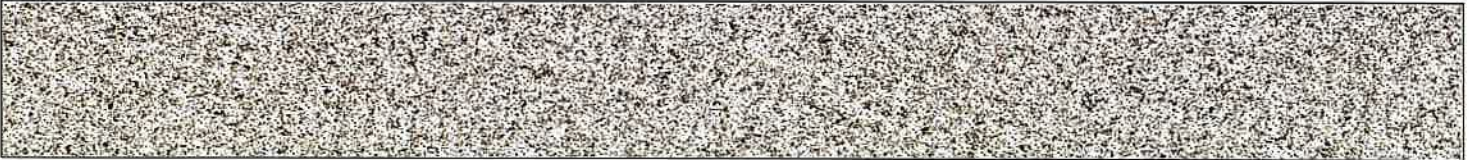

발행번호 230202LST0120511J010180071000022231700039717001112 발급확인번호 AAOP-DRSO-2973 발행일 2025/11/07

주요 등기사항 요약 (참고용)

[주 의 사 항]

본 주요 등기사항 요약은 증명서상에 말소되지 않은 사항을 간략히 요약한 것으로 증명서로서의 기능을 제공하지 않습니다. 실제 권리사항 파악을 위해서는 발급된 증명서를 필히 확인하시기 바랍니다.

고유번호 2301-2018-022297

[집합건물] 울산광역시 울주군 삼남읍 신화리 1605-1 센트로2 제2층 제206호

1. 소유지분현황 (갑 구)

등기명의인	(주민)등록번호	최종지분	주 소	순위번호
우리자산신탁주식회사 (수탁자)	110111-2003236	단독소유	서울특별시 강남구 테헤란로 419,20층(삼성동)	4

2. 소유지분을 제외한 소유권에 관한 사항 (갑 구)

순위번호	등기목적	접수정보	주요등기사항	대상소유자
4-2	약정/금지사항/환매특약		이 부동산에 관하여 임대차 등의 법률행위를 하는 경우에는 등기사항증명서 뿐만 아니라 등기기록의 일부인 신탁원부를 통하여 신탁의 목적, 수익자, 신탁재산의 관리 및 처분에 관한 신탁 조항 등을 확인할 필요가 있음 2025년7월28일 부기	우리자산신탁주식회사
5	압류	2024년11월11일 제126925호	권리자 울주군(울산광역시)	우리자산신탁주식회사

3. (근)저당권 및 전세권 등 (을 구)

- 기록사항 없음

[참 고 사 항]

- 가. 등기기록에서 유효한 지분을 가진 소유자 혹은 공유자 현황을 가나다 순으로 표시합니다.
나. 최종지분은 등기명의인이 가진 최종지분이며, 2개 이상의 순위번호에 지분을 가진 경우 그 지분을 합산하였습니다.
다. 지분이 통분되어 공시된 경우는 전체의 지분을 통분하여 공시한 것입니다.
라. 대상소유자가 명확하지 않은 경우 '확인불가' 로 표시될 수 있습니다. 정확한 권리사항은 등기사항증명서를 확인하시기 바랍니다.

■ 건축물대장의 기재 및 관리 등에 관한 규칙 [별지 제5호서식] 개정 2023. 8. 1. >

집합건축물대장(전유부, 갑)

(2쪽 중 제1쪽)

건물ID	2220181810003043	고유번호	3171026523-3-16050001		명칭	센터로2	호명칭	109
대지위치	울산광역시 울주군 삼남읍 신화리				지번	1605-1	도로명주소	울산광역시 울주군 삼남읍 도로1길 30-14
전유부분					소유자 현황			
구분	층별	※구조	용도	면적(m ²)	성명(명칭) <small>(주민(법인)등록번호 (부동산등기용등록번호)</small>	주소	소유권 지분	변동일자 변동원인
주	1층	철근콘크리트구조	소매점	20.16	우리자산신탁주식회사 110111-2*****	서울특별시 강남구 테헤란로 419,20층 (삼성동)		2020.6.19. 등기명의인표시변경
공용부분					- 이하여백 -			
구분	층별	구조	용도	면적(m ²)	※ 이 건축물대장은 현소유자만 표시한 것입니다.			
주	1층	철근콘크리트구조	소매점	12.7661				
		- 이하여백 -						

이 등(초)본은 건축물대장의 원본 내용과 틀림없음을 증명합니다.

울산광역시 울주군수



담당자 :
전화 :

발급일자 : 2025년 11월 7일

※ 경계벽이 없는 구분점포의 경우에는 전유부분 구조란에 경계벽이 없음을 기재합니다.

297mm×210mm [백상지 (80g/m²)]



건물ID	2220181810003043	고유번호	3171026523-3-16050001		명칭	세트르2	호명칭	109
대지위치	울산광역시 울주군 삼남읍 신화리				지번	1605-1		
					도로명주소	울산광역시 울주군 삼남읍 도호1길 30-14		

[illegible]

변동사항				그 밖의 기재사항
변동일	변동내용 및 원인	변동일	변동내용 및 원인	
2018.12.5. 2020.11.1.	신규작성(신축) [울산광역시 울주군 삼남읍 설적와 음의 관할구역 변경에 관한 조례안(시행 2020.11.1.)에 의거행정구역 변경에 따른 건 축물대장 주소 조정(삼남면 삼남읍) - 이하여백 -			

■ 건축물대장의 기재 및 관리 등에 관한 규칙 [별지 제5호서식] (개정 2023. 8. 1.)

집합건축물대장(전유부, 갑)

(2쪽 중 제1쪽)

건물ID	2220181810003042	고유번호	3171026523-3-16050001	명칭	센터로2	호명칭	110
대지위치	울산광역시 울주군 삼남읍 신회리			지번	1605-1	도로명주소	울산광역시 울주군 삼남읍 도호1길 30-14

전유부분					소유자 현황			
구분	층별	※구조	용도	면적(㎡)	성명(명칭)	주소	소유권 지분	변동일자
					주민(법인)등록번호 (부동산등기용등록번호)			변동일인
주	1층	철근콘크리트구조	소매점	20.16	우리자산신탁주식회사	서울특별시 강남구 테헤란로 419,20층 (삼성동)		2020.6.19.
					110111-2*****			등기명의인표시변경
공용부분					- 이하여백 -			
구분	층별	구조	용도	면적(㎡)	※ 이 건축물대장은 현소유자만 표시한 것입니다.			
주	1층	철근콘크리트구조	소매점	12.7661				
		- 이하여백 -						

이 등(초)본은 건축물대장의 원본 내용과 틀림없음을 증명합니다.

울산광역시 울주군수



담당자: 전 화:

발급일자: 2025년 11월 7일

※ 경계벽이 없는 구분점포의 경우에는 전유부분 구조란에 경계벽이 없음을 기재합니다.

건물ID	2220181810003042	고유번호	3171026523-3-16050001		명칭	세트루2	호명칭	110
대지위치	울산광역시 울주군 삼남읍 신화리			지번	1605-1	도로명주소 울산광역시 울주군 삼남읍 도호1길 30-14		

[illegible]

변동사항				그 밖의 기재사항
변동일	변동내용 및 원인	변동일	변동내용 및 원인	
2018.12.5. 2020.11.1.	신규작성(신축) [울산광역시 울주군 삼남읍 설치와 읍의 관할구역 변경에 관한 조례안(시행 2020.11.1.)에 의거행정구역 변경에 따른 건 축물대장 주소 정정(삼남면, 삼남읍)] - 이하여백 -			

■ 건축물대장의 기재 및 관리 등에 관한 규칙 [별지 제5호서식] (개정 2023. 8. 1.)

집합건축물대장(전유부, 갑)

(2쪽 중 제1쪽)

건물ID	2220181810003049	고유번호	3171026523-3-16050001	명칭	센터로2	호명칭	202
대지위치	울산광역시 울주군 삼남읍 신회리			지번	1605-1	도로명주소	울산광역시 울주군 삼남읍 도호1길 30-14

전유부분					소유자 현황					
구분	층별	※구조	용도	면적(㎡)	성명(명칭)		주소	소유권 지분	변동일자	
					주민(법인)등록번호 (부동산등기용등록번호)				변동원인	
주	2~3층	철근콘크리트구조	소매점	28.6	우리자산신탁주식회사	110111-2*****	서울특별시 강남구 테헤란로 419,20층 (삼성동)		2020.6.19.	등기명의인표시변경
공용부분										
구분	층별	구조	용도	면적(㎡)	※ 이 건축물대장은 현소유자만 표시한 것입니다.					
주	2~3층	철근콘크리트구조	소매점	18.1105						
		- 이하여백 -								

이 등(초)본은 건축물대장의 원본 내용과 틀림없음을 증명합니다.

울산광역시 울주군수



담당자:
전 화:

발급일자: 2025년 11월 7일

※ 경계벽이 없는 구분점포의 경우에는 전유부분 구조란에 경계벽이 없음을 기재합니다.

297mm×210mm [백상지 (80g/㎡)]



■ 건축물대장의 기재 및 관리 등에 관한 규칙 [별지 제5호서식] 개정 2023. 8. 1. >

집합건축물대장(전유부, 갑)

(2쪽 중 제1쪽)

건물ID	2220181810003050		고유번호	3171026523-3-16050001		명칭	센터루2		호명칭	203
대지위치	울산광역시 울주군 삼남읍 신화리					지번	1605-1	도로명주소	울산광역시 울주군 삼남읍 도호1길 30-14	
전유부분						소유자 현황				
구분	층별	※구조	용도	면적(㎡)	성명(명칭) (주민(법인)등록번호 (부동산등기용등록번호)	주소	소유권 지분	변동일자	변동원인	
주	2~3층	철근콘크리트구조	소매점	30.08	우리자산신탁주식회사 110111-2*****	서울특별시 강남구 테헤란로 419,20층 (삼성동)			2020.6.19.	등기명의인표시변경
공용부분						- 이하여백 -				
구분	층별	구조	용도	면적(㎡)	※ 이 건축물대장은 현소유자만 표시한 것입니다.					
주	2~3층	철근콘크리트구조	소매점	19.0477						
		- 이하여백 -								

이 등(초)본은 건축물대장의 원본 내용과 틀림없음을 증명합니다.

울산광역시 울주군수



담당자:
전화:

발급일자: 2025년 11월 7일

※ 경계벽이 없는 구분점포의 경우에는 전유부분 구조란에 경계벽이 없음을 기재합니다.

297mm×210mm [백상지 (80g/㎡)]



(2쪽 중 제2쪽)

*「보통선거권인사에 관한 법률」 제 18조에 따른 공동주택가액만 표시됩니다.

변동사항

■ 건축물대장의 기재 및 관리 등에 관한 규칙 [별지 제5호서식] (개정 2023. 8. 1.)

집합건축물대장(전유부, 갑)

(2쪽 중 제1쪽)

건물ID	2220181810003048	고유번호	3171026523-3-16050001	명칭	센터로2	호명칭	204
대지위치	울산광역시 울주군 삼남읍 신화리			지번	1605-1	도로명주소	울산광역시 울주군 삼남읍 도호1길 30-14

전유부분					소유자 현황				
구분	층별	※구조	용도	면적(㎡)	성명(명칭)	주소	소유권 지분	변동일자	
					주민(법인)등록번호 (부동산등기용등록번호)			변동원인	
주	2~3층	철근콘크리트구조	소매점	22.09	우리자산신탁주식회사 110111-2*****	서울특별시 강남구 테헤란로 419,20층 (삼성동)		2020.6.19. 등기명의인표시변경	
공용부분						- 이하여백 -			
구분	층별	구조	용도	면적(㎡)	※ 이 건축물대장은 현소유자만 표시한 것입니다.				
주	2~3층	철근콘크리트구조	소매점	13.9882					
		- 이하여백 -							

이 등(초)본은 건축물대장의 원본 내용과 틀림없음을 증명합니다.

울산광역시 울주군수



담당자: 전 화:

발급일자: 2025년 11월 7일

※ 경계벽이 없는 구분점포의 경우에는 전유부분 구조란에 경계벽이 없음을 기재합니다.

297mm×210mm [백상지 (80g/㎡)]



■ 건축물대장의 기재 및 관리 등에 관한 규칙 [별지 제5호서식] (개정 2023. 8. 1.)

집합건축물대장(전유부, 갑)

(2쪽 중 제1쪽)

건물ID	2220181810003054	고유번호	3171026523-3-16050001	명칭	센터로2	호명칭	206
대지위치	울산광역시 울주군 삼남읍 신화리			지번	1605-1	도로명주소	울산광역시 울주군 삼남읍 도호1길 30-14

전유부분					소유자 현황					
구분	층별	※구조	용도	면적(㎡)	성명(명칭)		주소	소유권 지분	변동일자	
					(주민(법인)등록번호 (부동산등기용등록번호))				변동원인	
주	2층	철근콘크리트구조	일반음식점	36.63	우리자산신탁주식회사	110111-2*****	서울특별시 강남구 테헤란로 419,20층 (삼성동)		2020.6.19.	
공용부분					등기명의인표시변경					
					- 이하여백 -					
구분	층별	구조	용도	면적(㎡)	※ 이 건축물대장은 현소유자만 표시한 것입니다.					
주	2층	철근콘크리트구조	휴게음식점	23.1955						
		- 이하여백 -								

이 등(초)본은 건축물대장의 원본 내용과 틀림없음을 증명합니다.

울산광역시 울주군수



담당자: 전 화:

발급일자: 2025년 11월 7일

※ 경계벽이 없는 구분점포의 경우에는 전유부분 구조란에 경계벽이 없음을 기재합니다.

297mm×210mm [백상지 (80g/㎡)]



건물ID	2220181810003054	고유번호	3171026523-3-16050001		명칭	세트로2	호명칭	206
대지위치	울산광역시 울주군 삼남읍 신화리		지번	1605-1	도로명주소	울산광역시 울주군 삼남읍 도호길 30-14		

[illegible]

변동사항				그 밖의 기재사항
변동일	변동내용 및 원인	변동일	변동내용 및 원인	
2018.12.5. 2020.11.1.	신규작성(신축) [울산광역시 울주군 삼남읍 철치와음의 관할구역 변경에 관한 조례안(시행 2020.11.1.)에 의거행정구역 변경에 따른 건축물대장 주소 조정(삼남면 삼남읍) - 이하여백 -			

문서번호 : 251107-11-002호

시행일자 : 2025. 11. 11

수 신 : (주)아이비케이저축은행 채권관리부

참 조 : 우리자산신탁(주)

제 목 : 감 정 평 가 회 보

1. 우리 (주)하나감정평가법인 부산울산지사의 업무에 협조하여 주심에 대하여 감사드리오며, 귀 사의 무궁한 발전을 기원합니다.

2. 관련문서 2025.11.07자로 의뢰하신 『울산광역시 울주군 삼남읍 신화리 1605-1 센트로2 1층 109호 외 소재 부동산 감정평가』에 대한 감정평가 결과를 별첨과 같이 회보합니다.

3. 우리법인은 부가가치세법 제32조(법인의 전자세금계산서의무발행)에 따라 2010년 1월1일부터 전자세금계산서를 발행하오니 필요사항을 하단에 기재된 재무팀 팩스나 이메일로 회신하여 주시기 바랍니다.

(필요사항 : 사업자등록증사본, 담당자성명, 유무선 전화번호, 이메일주소)

별	첨 :	1. 감정평가서	1 부
		2. 수수료청구서	1 부
		3. 공부서류	1 부 끝.

(주)하나감정평가법인 부산울산지사

지 사 장 최 은 열



담당감정평가사 : 김효권

우편 47511 부산광역시 연제구 법원로16번길 10 금복빌딩 5층

TEL 051-861-2772 FAX 051-861-3825 <http://www.haac.co.kr>

(회계팀)TEL 051-861-2772 FAX 051-861-3825 EMAIL : hana-11@kapaland.co.kr

수수료 청구서

감정평가서번호 : 251107-11-002

(주)아이비케이저축은행 채권관리부 귀하

일백사십팔만팔천삼백원정 (₩1,488,300.-)

2025-11-07 일자로 의뢰하신 『울산광역시 울주군 삼남읍 신화리 1605-1 센트로2 1층 109호 외
소재 부동산 감정평가』건에 대한 감정평가가 완료 되었으므로 상기 금액을 "감정평가법인등의 보수에
관한 기준" 에 의거 청구하오니 정산하여 주시기 바랍니다.

- 청구내역 -

과목	금액	비고
가.평가수수료	1,179,440	하한율 적용(0.8) $1,006,000 + (271,000,000 \times 8/10,000 \times 0.8)$
나.여비	97,400	
토지조사비	-	【물건조사비】6동 x 10,000 【공부발급비】 토지이용계획 1,500 / 지적도 700 / 집합등기부 6,000 【기타 실비】 사진 4장 x 2,000원 = 8,000원
물건조사비	60,000	
공부발급비	8,200	
임대차조사비	-	
기타 실비	8,000	
특별용역비	-	
소계	173,600	
수수료합계(공급가액)	1,353,000	* 1,000원미만절사
부가가치세(세액)	135,300	
총계	1,488,300	
기납부 착수금	-	
정산청구액	1,488,300	

※ 위 금액을 아래 계좌로 송금하여주시기 바랍니다.

※ 수수료 입금시 입금자 명의를 감정서번호(251107-11-002)로 하여 주시기 바랍니다.

※ (주)하나감정평가법인 부산울산지사 사업자등록번호 : 605-85-17749

★ 계좌번호 ★

◆ 부산은행-부산은행연산지점 : 048-01-034369-3

예금주 【(주)하나감정평가법인 부산울산지사】

(주)하나감정평가법인 부산울산지사

지사장 최은열

(TEL : 051-861-2772 FAX : 051-861-3825)

